ALLE 14 TAGE NEU!

MarktEcho NORD

Aktuelles aus Stadt und Land

Tel. 04393-971355 Fax: 04393-971356 • Email: info@markt-echo-nord.de • Nr. 20 SE • KW 40/2014

„Wer nich bedrüggt, de ward bedragen“

Bad Bramstedt. Es ist endlich wieder so weit! Nach einjähriger Pause spielt der Theaterclub Fitzbek dieses Jahr wieder einen Dreiakter. Es handelt sich um das Stück „Wer nich bedrüggt, de ward bedragen“ von Marion Balbach. Der junge Manfred Goldberger, gespielt von Niklas Diekkmann, hält nicht viel von ehrlicher Arbeit.

Lieber verdient er sein Geld mit Hilfe seines Kompagnon Hugo Zerwitzki, gespielt von Gero Wilczek, durch windige Geschäfte und Ausnutzung der gesetzlichen Möglichkeiten. So verkauft er zum Beispiel Eisberge in der Antarktis oder vermietet „Sonderappartments“ an gutgläubige Menschen. Die Haushälterin Amanda (Gabi Dieckmann) ist nicht begeistert von den Machenschaften der beiden Herren und will die beiden am liebsten auf den rechten Weg zurückbringen. Dies scheint zu gelingen als sie die angereiste Liebschaft von Manfred, Beatrix Niemann (Silke Siebrandt), zur Mithilfe gewinnen kann. Hier handelt es sich um ein pointenreiches Stück, in dem auch noch ein Inhaber eines Firmenkonsortiums (Hans Köper) und eine Buchautorin (Annika Frers) in Erscheinung treten und dem Ganzen den letzten Schliff verleihen.

Montag, 27.10.2014, um 19.30 Uhr Abendkasse: regulär 8, -Euro, ermäßigt mit Gäste- oder Klinikkarte 6,- Euro , Vorverkauf: Tourismusbüro der Stadt Bad Bramstedt, Bleeck 17 - 19, 24576 Bad Bramstedt (Karten im Vvk. zzgl. 10%)

WoBa
Fertigbauteile
Fenster–Türen–Tore
Reparaturen & Wartungsarbeiten
Tel. 04321 - 7844
Fax 04321 - 79800
www.woba-fertigbauteile.de
Haart 224 • 24539 Neumünster

moderne mb bauelemente

WTT Nord GmbH Wärme- und Tanktechnik
• Tankreinigung • Tankanlagenbau • Haase-Tank Service • Tankdemontagen
• Heizungsbau • Heizungsmodernisierung • Heizungswartung • Öl - Gas - Solar
WTT NORD
Kostenlose Rufnummer: 0 800 - 9 88 66 73
WTT Nord GmbH, Ottostr. 2, 24145 Kiel / Wellsee
Telefon 0431/7 17 83 15, Fax 0431/7 17 83 25, E-Mail info@wttnord.de, Internet www.wttnord.de

Wir bauen auch Ihr Hauskraftwerk!
Harald Jürgensen Photovoltaiktechnik
Sachverständiger für Photovoltaikanlagen
Am Ihlsee 25a, 23795 Bad Segeberg
Fachbetrieb für Solartechnik
Tel. 0 45 51 - 810 40
Mobil 01 76 - 5150 13 86
info@sonnenhaus-se.de
www.sonnenhaus-se.de
Sonnenhaus Bad Segeberg
Die Sonne schickt keine Rechnung!

Dr.-Hermann-Lindrath-Str. 24
23812 Wahlstedt
Fon: 0 45 54 - 70 55 80
Fax 0 45 54 - 70 52 46
Torge Beuck 01 72 - 540 58 12
Arne Pietzsch 01 71 - 707 94 11
Holz- und Dachbau GmbH
Beuck & Pietzsch
Dachdeckerei / Zimmerei / Meisterbetrieb
info@bp-holzbau.de • www.bp-holzbau.de

Vebo-Industrieisolierung GmbH
Wärme-, Kälte-, Schall- und Brandschutz
Vorrichten von Blechteilen aller Art
Telefon 0 43 21 / 39 02 60 · Fax 39 02 61

Rohrreinigung Horst Laßen
Friedrichstraße 36 • 24534 Neumünster
KIEL ☎ 78 88 44 NMS ☎ 1 38 00 FAX 1 38 81
Sonn- und Feiertags 24 Stunden
Rohrortung • Hochdruckspülfahrzeug
Kanalfernsehuntersuchung • Dichtheitsprüfung
www.ROHRREINIGUNG-NMS.de

✓ 24 Stunden Notdienst
✓ Heizung
✓ Sanitär
✓ Brennwerttechnik
✓ Wärmepumpen
✓ Heizungswartung
Käshammer
Inhaber: Bianca Herzog
Wiesenweg 8, 23812 Wahlstedt, Tel. 0 45 54 - 64 52
www.kaeshammer-heizung.de

Eingangspodeste
Granit
Tel. 04551/2958
Fax 4649 - 23795 Rotenhahn/SE an der B206
TURKIEWICZ NATUR- UND BETONSTEIN
Treppen - Fensterbänke - Waschtische - große Auswahl an Natursteinen

GLASEREI DIRK NICKEL
Fenster- und Glaserarbeiten aller Art
NOTDIENST
Elmenhorstweg 6 · 24629 Kisdorf-Wohld
Tel. 0 41 94 / 82 09 oder 81 87 · Fax 82 08

BAUEN · MODERNISIEREN · RENOVIEREN · PLANEN
Professionelle Arbeit vom Fachmann
Hier finden Sie die richtigen Adressen.
Fachmannhaus.de

MALEREI + GERÜSTBAU
REIMERS GMBH
www.malereireimers.de • E-mail: info@malereireimers.de
24534 Neumünster Christianstraße 76
Tel.: 04321 / 2 41 89 Fax: 2 99 66

Reitplatzbau - Reimer Hedt GmbH
Ihr Spezialist für:
● Reitplätze im Aussen- und Innenbereich
● Kompetente Erstellung von der Untergrund-Vorbereitung bis zur Tretschicht
● Abstimmung auf Ihre speziellen Bedürfnisse und Gegebenheiten
● Qualitätssicherung durch Bodeneinbau mit lasergesteuerten Planiergeräten
Erfolgreiche Profis bauen auf unsere Leistungen!
Lassen Sie sich von uns beraten. Gerne unterbreiten wir Ihnen ein kostenloses Angebot.
Reimer Hedt GmbH · Am Burndahl 3 · 25582 Hohenaspe
Tel.: 0 48 93/12 00 oder 0171/368 39 46 · Fax: 0 48 93/14 00

Oekologische-Branchen.de
Suchen & Finden

HALLENBAU MALCHIN
Wir bauen Ihre Reithalle, Mehrzweckhalle oder Ihren Pferdestall zum günstigen Preis.
Tel.: 04346 / 36 97 43
Fax: 04346 / 36 97 44

FITNESSTRAINING IST FÜR'N ARSCH.
Und für Bauch, Beine, Arme, Brust, Schultern, Rücken.
STARTE JETZT UND ZAHLE ERST AB 2015!*
* Dieses Angebot gilt bei Abschluss einer Mitgliedschaft.
Body & Soul
Gadelanderstr. 180, 24539 Neumünster
Telefon: 04321/200600
www.bodyundsoul.com

mittendrin Veranstaltungs GmbH
KONZERTE COMEDY LESUNGEN EVENTS

JAN DELAY & DISKO No. 1

JAN DELAY & DISKO No. 1 LIVE 2014

Support: MOOP MAMA
Freitag 10.10.14, Flens Arena, Flensburg, Einlass 18.30 Uhr, Beginn 20.00 Uhr

Jan Delay und die Disko No.1 sind zurück! Wort auf der Straße ist: Sie haben sich Leder und Nieten an ihre Anzüge geheftet und ein bombastisches Rockalbum aufgenommen. Tickets: Stehplätze 29,- EUR zzgl. Gebühren, Sitzplätze 31,- EUR zzgl. Gebühren unter www.eventim.de, unter 0461–588 120 ,www.mittendrin-gmbh.de und an allen bek. Vorverkaufsstellen.

Revolverheld
Immer in Bewegung Tour 2014

Mittwoch 19.11.14 – Deutsches Haus Flensburg, Einlass 19.00 Uhr, Beginn 20.00 Uhr, Tickets: 26,- Euro zzgl. Gebühren unter www.eventim.de. Ab dem 14.02.14 gibt es die Tickets auch unter 0461 – 588 120, www.mittendrin-gmbh.de und an allen bekannten Vorverkaufsstellen.

ERIK COHEN
Nostalgie für die Zukunft – Live

Samstag 13.12.14 , Orange Club Kiel, Einlass 18.30 Uhr, Beginn 19.30 Uhr, Tickets: 14,- Euro zzgl. Gebühren unter 0431 – 9 14 16, www.mittendrin-gmbh.de und an allen bekannten Vorverkaufsstellen.

SIERRA KIDD "Nirgendwer" Tour 2014

Samstag 01.11.14, Orange Club Kiel, Einlass 19.00 Uhr , Beginn 20.00 Uhr, Tickets: 16,00 Euro zzgl. Gebühren unter 0431 – 9 14 16, www.eventim.de und an allen bekannten Vorverkaufsstellen.

R.SH-Hausbootkonzert mit Rea Garvey

Kiel. Rea Garvey hautnah erleben – am Freitagabend hatten 40 Schleswig-Holsteiner die einmalige Gelegenheit.

Beim R.SH-Hausbootkonzert musizierte der beliebte Sänger und The Voice-Juror für eine Handvoll Fans in ganz intimen Rahmen – auf der Kieler Förde.

Rea Garvey im Gespräch mit Markt Echo Nord Redakteurin Christine Schröder

Während des einstündigen Auftritts spielten Rea Garvey und Band nicht nur seine größten Hits, der gebürtige Ire verriet den begeisterten Zuhörern zwischen den Stücken auch, was ihn zu einzelnen Songs inspiriert hat und beantwortete Fragen seiner Fans. Im Anschluss an den Auftritt gab es für alle Anwesenden noch ein Erinnerungsfoto mit dem Sänger. „Das war wirklich großartig", schwärmte Daniela S. aus Kiel, „ein toller Musiker und unglaublich sympathisch dazu!" Diese Meinung vertraten auch die anderen Konzertbesucher, die teilweise sogar aus Heide für dieses Konzert angereist waren. „Wir haben die Tickets bei R.SH gewonnen.

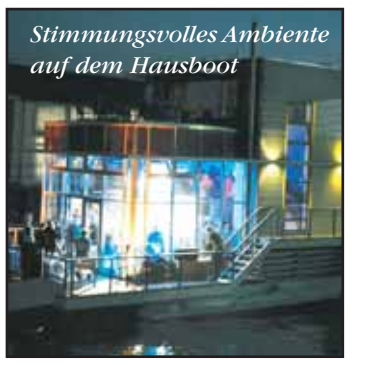

Stimmungsvolles Ambiente auf dem Hausboot

Die etwas längere Anreise hat sich aber auf jeden Fall gelohnt. Ein toller Abend!"
Ab Januar haben auch alle anderen Fans die Gelegenheit, Rea Garvey auf der Bühne live zu erleben. Auf seiner „Pride Tour 2015" wird der Vollblutmusiker in ganz Deutschland zu sehen sein. Weitere Informationen und die genauen Tourdaten gibt es unter www.reagarvey.com.

Hurra! Jörg Knör live im Kleinen Theater am Markt in Wahlstedt

Wahlstedt. Hurra! Jörg Knör, Bambi-Preisträger und Deutschlands "King of Parodie", kommt mit einer brandneuen Live-Show!

Die Theater-Bühne verwandelt sich diesmal aufwendig in ein TV-Studio mit typischer "Late-Night" Kulisse. Und dann passiert, wovon andere Entertainer nur träumen: Alle prominenten Wunschgäste haben zugesagt! Denn Jörg Knör ist der Promiflüsterer. Keiner kommt den Stars so nah wie er. Ob roter Teppich oder Kanzleramt, von überall kommen die Themen, die immer tagesaktuell gemixt werden. Und selbst der Papst in Rom ist per Flat-Screen nicht vor ihm sicher. Von Rudi Carrell entdeckt, von Loriot gelobt und von seinen prominenten "Opfern" respektiert, ist Jörg Knör in "VIP VIP HURRA!" besser denn je, wenn er parodiert, lästert oder belustigt, oder wenn er singt, berührt und karikiert.Eintrittspreise: 29,-, 27,-, 25,- und 23,- Euro.

Karten für Jörg Knör gibt es noch dienstags und donnerstags von 16.00 bis 18.00 Uhr im Kleinen Theater am Markt in Wahlstedt, Waldstraße 16, Telefon 04554/2211, Fax 04554/5321 sowie im Internet: www.theater-wahlstedt.de, e-mail: programm@theater-wahlstedt.de und täglich bei Kühn-e Bücher, Telefon 04554/5745 sowie zwei Stunden vor Beginn der Vorstellung an der Abendkasse.

MarktEcho NORD Aktuelles aus Stadt und Land
Teilnahme an Verlosungen auf facebook. Like
JETZT AUCH auf facebook
facebook.com/marktechonord

The Spirit of Ireland
IRISH DANCE & LIVE MUSIC
Mittwoch, 04.03.2015, 20h - Theater in der Stadthalle, 24534 Neumünster

Neumünster. Die unvergessliche Irish Dance Sensation: Rasant, temporeich, pulsierend und sexy! Eine großartige Mischung aus energiegeladener Tanzshow und ursprünglich-keltischer Livemusik.

die Zuschauer seit vielen Jahren weltweit begeistert. In THE SPIRIT OF IRELAND lebt wahrlich der Geist Irlands . Weltweit begeistert The Spirit of Ireland seit Jahren Millionen von Menschen, jung und alt und ist ein Fest für die Sinne. Aus-

Foto: Silvia Kröger

THE SPIRIT OF IRELAND ist die Produktion des erfolgreichen Produzenten Michael Carr. Mit 14 Tänzern und Musikern on Stage. Die live getanzte Show vereint die besten irischen Stepptänzer, herausragende Musiker und erstklassigen Gesang. Die Show ist die Visitenkarte Irlands mit natürlichen und ursprünglichen Elementen, die verkaufte Häuser, Jubel, Standing Ovation beweisen, dass THE SPIRIT OF IRELAND immer wieder den Nerv der Zeit trifft und die Menschen berührt. Freuen Sie sich auf einen irischen Abend!
Karten an allen örtlich bekannten Vorverkaufsstellen, Konzertkassen und unter: www.Paulis.de

DEICHKIND
NIVEAU WESHALB WARUM?!

Während das Musikteam von Deichkind in luftreinen Höhen der chilenischen Anden auf ingeniöse Weise Panflöte und Punk, Gitarre und Gabba, Drumbeats und Dosenbier zu bis dato unerhörten Klängen verschmilzt, wird in einem Höhlenlabyrinth, mehrere Kilometer tief unter dem Jinping-Staudamm, fernab jeder kosmischen Hintergrundstrahlung, von einer Hundertschaft höchstbegabter Bastler eine Bühnenshow kreiert, welche der Beantwortung der Frage nach der Existenz einer Weltformel näher gekommen ist, als alle halbherzigen Experimente ein paar ideenloser Nobelpreisträger im Genfer CERN-Forschungskomplex zusammen genommen. Was das bedeutet? Davon könnt ihr

Euch am 29.04.15 in Flensburg überzeugen! Mittendrin Veranstaltungs GmbH, Schiffbrücke 50 a, 24939 Flensburg, Tel.: 0461 – 97 888 160, Fax: 0461 – 97 888 168, Email: kw@mittendrin-gmbh.de www.mittendrin-gmbh.de

MAX RAABE: Für Frauen ist das kein Problem

Kiel. Im Januar 2011 ist die Platte „ Küssen kann man nicht alleine“ herausgekommen.

Für dieses Album hatten sich, zum ersten Mal, zwei der interessantesten deutschen Unterhaltungskünstler der letzten Jahrzehnte zusammengetan: Max Raabe und Annette Humpe. Wer eine Platte herausbringt, hofft selbstverständlich, dass sie beim Publikum ankommt. Aber das, was mit „Küssen kann man nicht alleine“ passiert ist, war schon erstaunlich. Hervorragende Kritiken, ausgezeichnet mit Platin, … nun, so erstaunlich war es vielleicht doch nicht. Max Raabe gehört zu den wenigen Musikern, die sich ihren eigenen, unverwechselbaren Stil geschaffen haben, mit dem Palast Orchester und seinem Pianisten und Arrangeur Christoph Israel. Max Raabe ist keiner, der etwas kopiert. Er ist einer, der etwas fortführt. Er hat diese Musik nicht nostalgisch aufbereitet, sondern tatsächlich wiederbelebt. Die Frage war, ob sich die beiden eigensinnigen Ausnahmetalente Raabe und Humpe einfach so addieren lassen. So was kann ja auch schief gehen. Inzwischen steht fest: es funktioniert. Als Max Raabe fragte, ob sich Annette Humpe, die gerade viel um die Ohren hatte, eine zweite Zusammenarbeit vorstellen kann, eine zweite Platte, bekam er von ihr die Antwort: „Für Frauen ist das kein Problem.“ Das Leitthema der neuen gemeinsam geschriebenen Songs sind die Frauen. Oder doch eher die Liebe? Es sind, mit ein paar Ausnahmen, meist Liebeslieder, bei denen aber nicht vorgeschrieben ist, wen man sich beim zuhören im Einzelnen vorstellt, Mann oder Frau. Wer die erste Platte mochte, kann ohne die zweite nicht sein. Am 28.10.2014 sind Max Raabe & das Palastorchester zu Gast im Kieler Schloss. Los geht es um 20.00 Uhr. Tickets gibt es an den bekannten Vorverkaufsstellen.

Fotos: Gregor Hohenberg

Max Raabe & Palastorchester ***20.00 Uhr***
28.10.2014, Kieler Schloss

• 21. – 23. November 2014 - Festivalticket inklusive Übernachtung ab 115,00 Euro pro Person. • Ferienpark Weissenhäuser Strand an der Ostsee in Schleswig Holstein. • Drei Tage Stars hautnah & Schlager satt inklusive Kurzurlaub an der Ostsee. • 3 Tage, 3 Bühnen, 2 Nächte, Badespaß, Rahmenprogramm, Wind und Wetter.

Die Schlagerwelle das bunteste Festival im November

Live Konzerte, Kulthits und Partyschlager – das Alles und noch viel mehr gibt es bei der Schlagerwelle im Ferienpark am Weissenhäuser Strand vom 21.-23. November 2014. Endlich können die Schlaghosen wieder aus dem Schrank geholt und die knallbunten Perücken und Brillen entstaubt werden! Zur vierten Schlagerwelle werden wieder zahlreiche fröhliche Schlagerfans erwartet! Das traditionell hochkarätige Künstler Line-Up im großen Festzelt, die Live-Shows im Festsaal und die, ja sie darf nicht fehlen, Disco (!) garantieren Partystimmung total. Auf der Bühne stehen in diesem Jahr Jürgen Drews, Tim Toupet, Achim Petry mit seiner Band, Jörg Bausch, Cordalis, Peter Wackel, Anna Maria Zimmermann, Oli P., die Remmi Demmi Boys, Mia Julia, Fantasy, Die Rexis & das Polyester Orchester, Tobee, Augenblick, Pascal Krieger u.v.m. Alle Infos und Tickets unter: www.dieschlagerwelle.de If you like it – like it! www.facebook.com/SchlagerwelleDieParty

The Kilkennys The Colour of Freedom – Tour

Verlosung

Lübeck. Man mag meinen, Bier und die damit verbundene Heiterkeit sei Irlands Export-Schlager, verbunden mit Tradition und Nationalstolz.

Und warum sollte man sich diese Attribute nicht zu Eigen machen? So eben The Kilkennys, die die Nationalflagge Irlands hoch halten und sich gar nicht mühen, etwas Bedeutungsvolleres ausdrücken als schlicht und einfach ihre Herkunft und ihren Stolz. Die Band benannte sich kurzerhand nach der so vertrauten irischen Biermarke Kilkenny und der Kreis der mutmaßlichen Vorurteile schließt sich ebenso schnell: Irische Herkunft, Folk, Mandoline, Akkordeon und als Zugabe die verkannte irische Nationalhymne „Whiskey In The Jar“ und doch wirkt das Ganze nicht aufgesetzt oder kopiert, sondern für dieses Genre ungewöhnlich frisch und mit einem neuen Ansatz, um die heimische Folkmusik wieder erblühen zu lassen. The Kilkennys halten an ihren tief verwurzelten Traditionen fest und lassen sich deswegen auch völlig zu Recht in eine Reihe mit den Dubliners und den Chieftains nennen. Veranstalter: Karsten Jahnke Konzertdirektion in Kooperation mit der Musik- und Kongresshalle Lübeck

Karten gibt es im Vorverkauf von 25,45 inklusive Vvk-Gebühren bei „tips&TICKETS“ und bei allen bekannten Vorverkaufsstellen. Es besteht freie Sitzplatzwahl. MUK Lübeck, So., 19.10.2014 um 20 Uhr. Markt Echo Nord verlost 3x2 Karten für diese Veranstaltung. Senden Sie einfach bis zum 10.10.2014 eine frankierte Postkarte mit dem Kennwort “Kilkennys” an Markt Echo Nord, Industriestr.1 in 24598 Boostedt. Teilnahme per eMail an

schroeder@markt-echo-nord.de

FAUN

Luna – Tour 2015

Mit ihrer musikalischen Eigenständigkeit nehmen FAUN seit über 10 Jahren eine Ausnahmestellung in der internationalen Musikszene ein. Über 700 Konzerte, sieben Studioalben und die zweifache Echo-Nominierung 2014 untermauern den Erfolg der Band. Fr., 06.03.2015, 20:00 Uhr im KIELER SCHLOSS. Karten ab sofort im Ticketcenter der Sparkassen-Arena-Kiel u. im KN-Ticketshop der Kieler Nachrichten sowie an allen angeschlossenen Vorverkaufsstellen erhältlich. Tickethotline: 0431/98 210 226 Im Internet: www.sparkassen-arena-kiel.de

Florian Silbereisen präsentiert - DAS FEST DER FESTE

Kiel. Die Party geht weiter! Mit seinem ganz neuen Tourneeprogramm „Das Fest der Feste“ konnte Florian Silbereisen in diesem Jahr das Publikum und die Fans überraschen:

Er „zeigte, wie sexy Volksmusik sein kann. Die vielen jungen Mädels im Publikum kreischten“, schrieb die Bild-Zeitung, „Volksmusik, die rockt? Früher undenkbar! Dank Silbereisen Wirklichkeit.“ Die Berliner Morgenpost registrierte „Knisterstimmung“ und stellte fest: „Das Fest der Feste ist eine Punktlandung.“ In weiteren Zeitungen resümierte man: „So sexy kann Schlager sein“, Silbereisen „definierte die Rolle der Volksmusik neu“ usw. Samstag, 31.01.2015, 19:30 Uhr, Sparkassen-Arena-Kiel. Karten sind bereits im Ticketcenter der Sparkassen-Arena-Kiel u. im KN-Ticketshop in der Kundenhalle der Kieler Nachrichten (Fleethörn) sowie an allen angeschlossenen Vorverkaufsstellen erhältlich. Tickethotline: 0431 / 98 210 226 (Mo.-Fr. 9 bis 18, Sa. 9 bis 13) Im Internet: www.sparkassen-arena-kiel.de

Sparkassen-Arena-Kiel
AKTUELLE VERANSTALTUNGEN

Tickethotline: Tel. 0431-98 210 226

CELLAGON Eröffnungskonzert der Baltic Horse Show

Donnerstag, 09.10.2014
20:00 Uhr
Kieler Schloss

Traditionell startet die Baltic Horse Show am Donnerstagabend mit dem Cellagon Eröffnungskonzert im Kieler Schloss…

Baltic Horse Show Donnerstag, 09.10.2014 - 12.10.2014 | Uhr

25 Jahre Baltic Horse Show – ein Fest für alle! Das Kieler Reitturnier ist nicht nur ein sportlicher Höhepunkt im Jahresturnierkalender, sondern hat längst auch gesellschaftlich und wirtschaftlich einen hohen Stellenwert erreicht.

Fettes Brot “Toten Manns Disco” Donnerstag, 12.02.2015 - 20:00 Uhr

Für die "Toten Manns Disco"-Konzerte Anfang 2015 würfeln die 3 Sankt Pauli-Freibeuter und ihre 4köpfige Mannschaft ein gut 2stündiges Programm aus Superhits.

Bülent Ceylan "Haardrock"
Sonntag, 19.10.2014
20:00 Uhr

Mit langen, wehenden Haaren steht er wie ein Fels in der tosenden Brandung seiner begeisterten und überschäumenden Fans und das macht ihn seit Jahren zu einem echten Haardrock-Idol.

ABBA THE SHOW Die Tournee 2015
Donnerstag, 05.03.2015
20:00 Uhr

Mit der Tribute-Show ABBA THE SHOW lebt das Pop-Phänomen ABBA auch 30 Jahre nach Auflösung des legendären schwedischen Quartetts live auf der Bühne weiter.

EHRLICH BROTHERS "MAGIC" NEUE SHOW
25.04.2015
20:00 Uh

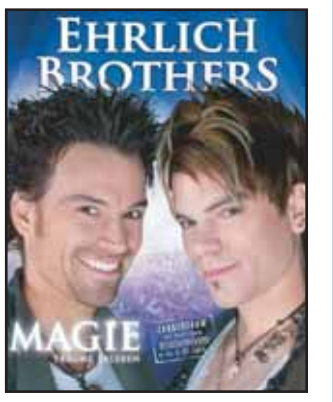

Mit mehr als 200.000 Besuchern verbuchen die Ehrlich Brothers den größten Erfolg, der jemals deutschen Zauberkünstlern zuteilwurde. Dank der überwältigen Nachfrage wird die Erfolgstour „Magie –Träume erleben“ fortgesetzt.

Weitere Veranstaltungen finden Sie auf www.sparkassen-arena-kiel.de

- alle Termine und Veranstaltungen ohne Gewähr -

ECHO ECKE

Hansaring gesperrt

Neumünster. Noch bis voraussichtlich Ende Novemberan wird der Hansaring zwischen der Roonstraße und der Wasbeker Straße aufgrund der Verlegung von Fernwärmeleitungen durch die Stadtwerke voll gesperrt. Die Umleitung wird eingerichtet über die Wasbeker Straße. Die Werderstraße wird Sackgasse.

Neuer Termin für Stadtteilbeiratssitzung

Die Bürgeranhörung zur 5. Änderung des Bebauungsplanes Nr. 88 „Ruthenberg“, Stadtteil Brachenfeld / Ruthenberg findet im Rahmen der Sitzung des Stadtteilbeirats Brachenfeld / Ruthenberg im Familienzentrum Ruthenberg, Am Ruthenberg 13, statt; allerdings nicht am 18. September, sondern erst am Donnerstag, 15. Oktober 2014.

Industrie- und Gewerbegebiet “Entwicklungsfläche Nord”

Direkt an der A 7 – Ausfahrt Neumünster-Nord entsteht zurzeit ein neuer Standort für Logistik- und andere Gewerbeunternehmen. In dem insgesamt etwa 60 Hektar großen Gebiet stehen rund 45 Hektar Grundstücksflächen für neue Betriebsansiedlungen zur Verfügung.

Neue Möglichkeiten für die deutsch-dänische Zusammenarbeit

Elf Partner aus Deutschland und Dänemark aus zwei früheren INTERREG-Programmen tun sich jetzt zusammen, um bessere Bedingungen für die Zusammenarbeit, Wachstum und eine erhöhte Beschäftigung über die Grenze hinweg zu schaffen. Mit knapp 90 Millionen Euro im Rükken sind ein gemeinsames Interreg-Sekretariat in Kruså (Dänemark) und eine Verwaltungsbehörde in Kiel, angesiedelt bei der Investitionsbank Schleswig-Holstein, bereit, neue grenzüberschreitende Projekte in Süddänemark, auf Seeland und in der deutschen Grenzregion zu unterstützen.

30 Jahre Gebrüder Böger GmbH

Neumünster. Aufgrund des 30jährigen Bestehens der Firma Gebr. Böger GmbH gab es bei herrlichstem Sonnenschein eine großartige Feier auf dem Firmengelände mit Kunden und Mitarbeiter/innen.

Da das Wetter prima mitspielte konnte der Außenbereich genutzt werden. Neben der Feierlichkeit wurde auch das Leistungsspektrum der Firma präsentiert. Die Mitarbeiter unterstützten die Veranstaltung tatkräftig. Besonders die eingerichtete, und von den Mitarbeitern betriebene, Cocktailbar fand besondern Anklang und auch an den vielen kulinarischen Köstlichkeiten konnte man sich erfreuen. Die Begeisterung & durchweg positiven Äußerungen der Kunden, beim nächsten Mal wieder mit dabei zu sein, wird wohl die Auflage eines jährlichen Sommerfestes zur Folge haben. 30 Jahre gebr. Böger GmbH - Herzlichen Glückwunsch!

30 Jahre Gebr. Böger GmbH

Bei herrlichstem Sonnenschein und einigen kulinarischen Leckereien ließ man es sich auf der Terrasse gut gehen.

Hatte an der Cocktail - Bar viel zu tun: Maris Ozols

Kinderbücherei Geschichten und mehr

Mittwoch, 8. Oktober 2014 (15:00 Uhr) in Kooperation mit der Elly-Heuss-Knapp-Schule Neumünster

Mit Oma ist jetzt alles anders

Pauli liebt ihre Oma über alles. Sie erinnert sich an viele tolle Dinge, die sie gemeinsam unternommen und erlebt haben. Aber dann wird ihre Großmutter zum Pflegefall. Pauli ist ratlos und wütend bis ihr klar wird, was sie tun muss. Ab 6 Jahre (Kostenbeitrag: 0,50 Euro)

Rätselspaß

niederländische Provinz	▼	venezianischer Maler	▼	und so weiter (latein. Abk.)	▼	144 Stück	ugs.: sehr viele	westl. Weltmacht (Abk.)	engl. Männerkurzname	spanischer Ausruf	deutsche Vorsilbe: schnell	Druckschriftgrad	▼	▼	wohl erzogen	▼	Forschungsraum (Kw.)	Polierschiefer
Giftschlangenart	►			3		Teil des Gerichtssaals	►							4				
					Lift		abgedichtet	►							Änderung im Erbgefüge		lediglich	
französischer Polizist				Baumteil	►					1		Zitrusfrucht	►					
Ureinwohner Japans	►																	
		5												religiöse Lehrer der Hindus		Skatausdruck		
runder Griff			Schlaufe											chem. Zeichen für Astat			Staat in Hinterindien	
unnötig lange Strecke	Beruf im Baugewerbe	französisch: wo	►											Rinderfett				
				6										Fragewort		Ziergefäß		
Amtssprache: beiliegend		südd.: Brauerei		französisch: er											8			Teil des Gebisses
Schlagrhythmus			Departementhptst. (St. ...)	►		Fette	hebräisch: Sohn		nord. Göttin d. Vergangenheit	Handy-Norm (Abk.)	Tierkadaver	ein Mainzelmännchen		Fremdwortteil: Nerven	Ballwiederholung b. Tennis		italienisch: zwei	
	7			Initialen Brechts		Arbeitseinheit	►							Geliebte des Zeus	►			
nachdenken			dumm	►					Element antiker Tempel	►		2				Ausruf des Schauderns	►	
								nicht einig	►									

1	2	3	4	5	6	7	8

Die Auflösung sehen Sie auf S.15

Der Tatortreiniger

Dreh für fünf neue Folgen mit Bjarne Mädel

Hamburg. Adelige, die nur in Reimen sprechen, eine Kiezwirtin, die ein bedenkenswertes Liebesangebot macht, oder ein Fanatiker, der jedem Staubkörnchen den Kampf angesagt hat: In fünf neuen Folgen bekommt es "Der Tatortreiniger" Schotty (wie immer gespielt von Bjarne Mädel) beim sachgerechten Entsorgen letzter Überreste mit sehr schrägen Seiten menschlichen Lebens zu tun. Mizzy Meyer schrieb wieder die Drehbücher, Regisseur ist nach wie vor Arne Feldhusen. Bjarne Mädel: "Ich freue mich extrem auf die neuen Folgen. Wir haben fünf überraschende Geschichten, erneut großartige Schauspielkollegen, die wir für diese vierte Staffel gewinnen konnten, und auf meinen speziellen Wunsch hin endlich neue Kekse

v.l.n.r.: Bjarne Mädel als Tatortreiniger "Schotty", Regisseur Arne Feldhusen und Matthias Brandt als Simon Ambestetten

am Set. Da ich ja wie Schotty auch aus Norddeutschland komme, freue ich mich bekannter Maßen nach innen, bin deshalb fast schon etwas zu dick für die Rolle." "Der Tatortreiniger" ist eine Produktion der Studio Hamburg Filmproduktion GmbH im Auftrag des NDR.

Fotos: Ch. Schröder/MarktEchoNord

Die POLIZEI berichtet...

Motorradfahrer bei Unfall schwer verletzt

Am Abend des 21.09.2014, gegen 19.30 Uhr, ereignete sich in Bordesholm an der Einmündung Bahnhofstraße / Ostlandstraße ein Verkehrsunfall, bei dem ein Motorradfahrer schwer verletzt wurde. Zu dieser Zeit befuhr ein 60-jähriger Pkw-Fahrer die Bahnhofstraße in Richtung Bahnhof und wollte nach links in die Ostlandstraße abbiegen. Das ihm entgegenkommende Motorrad hatte er offenbar übersehen und es kam zum Zusammenstoß. Der Motorradfahrer stürzte und zog sich schwere Verletzungen zu. Der Pkw-Fahrer blieb unverletzt. An beiden Fahrzeugen entstanden Sachschäden in einer Gesamthöhe von etwa 8.000 Euro.

Radfahrer mit über 2 Promille angetroffen

Preetz (ots) - Im Rahmen eines Einsatzes wegen Ruhestörung in der Gasstraße erteilten Preetzer Polizisten einem deutlich alkoholisierten 20-Jährigen um 21:50 Uhr einen Platzverweis. Diesem wollte er nachkommen und sich mit seinem Rad nach Hause begeben. Aufgrund der Alkoholisierung untersagten ihm die Beamten die Fahrt und wiesen ihn an, sein Rad zu schieben beziehungsweise vor Ort stehen zu lassen. Er kam der Aufforderung nach und stellte sein Fahrrad ab. Nur wenige Minuten später bemerkten die Beamten den nur scheinbar Einsichtigen erneut - in Schlangenlinien und in der Mitte der Fahrbahn fahrend. Ein freiwilliger Atemalkoholtest ergab einen Wert von 2,09 Promille, so dass eine Blutprobe angeordnet und eine Anzeige wegen Trunkenheit im Verkehr geschrieben wurde.

Schlaganfall während der Fahrt

Boostedt: (ots) - Ein 64-jähriger Opfelfahrer hat gestern Abend gegen 22.20 Uhr offenbar einen Schlaganfall während der Fahrt durch Boostedt erlitten. Er hat deshalb seinen Wagen unkontrolliert gegen eine Hauswand gefahren. Der 64-Jährige befuhr die Neumünsterstraße in Richtung Großenaspe. Kurz vor der Einmündung "Zum Bauhof" verlor er krankheitsbedingt die Kontrolle über das Fahrzeug und steuerte ungewollt immer weiter nach rechts. Er kam von der Fahrbahn ab, überführ ein Verkehrsschild und prallte gegen die Seitenwand eines Wohnhauses. Polizei und Rettungsdienst waren schnell vor Ort. Die Freiwillige Feuerwehr Boostedt musste zunächst den Opel mit einem Löschfahrzeug zurückziehen. Dann konnte der Fahrer aus dem Fahrzeug befreit werden und in ein Krankenhaus gebracht werden. Ein Hund, der im Kofferraum war, blieb unverletzt.

Neumünsteraner Diablos

Die "Neumünsteraner Diablos" mit Trainer Torben Schlüter

Neumünster. Inline-Skaterhockey ist einer der boomenden Sportarten.

Als "INLINE-SKATERHOCKEY" bezeichnet man Hokkey auf Inline-Skates, das mit einem Ball (und nicht mit Puck) gespielt wird. Gespielt werden kann von Jungen und Mädchen ab 8 Jahren. Trainiert wird immer montags und mittwochs von 18.30 Uhr - 20.00 Uhr in der Sporthalle der IGS Brachenfeld. Wer Interesse hat darf gerne reinschnuppern, für den Anfang reichen normale Knie- und Ellenbogenschützer sowie ein Helm aus, Schläger können in der ersten Zeit gestellt werden. Sponsoren sind ebenfalls herzlich willkommen. Inline-Skaterhockey ist ein Mannschaftssport, in dem der Teamgeist zählt. Spiel, Spaß und Spannung in einem - mit den Neumünsteraner Diablos.

Gaudi-Wiesnspaß im Hans-Clausen-Ring

Großenaspe. Eine treue Gemeinschaft findet man mittlerweile selten, doch im Neubaugebiet Großenaspe wird man fündig.

Nachdem 2006 die ersten Grundstücke im Hans-Clausen-Ring bebaut wurden, ist es in diesem Jahr so gut wie fertig.

Hier entstand nicht nur eine Ansiedlung von neuen Häusern, sondern eine ganz besondere Gemeinschaft. Jeder ist für Jeden da und es wird untereinander immer geholfen. Da nun, bis auf ein Grundstück, alles bebaut ist, wollten sich die Anwohner bei den Bauträgern mit einem Oktoberfest bedanken. Viele kamen zünftig im Dirndl und Lederhosen. Auch für dieses Fest ließen es sich die Baufirmen nicht nehmen und spendeten kräftig z.B. mit einer großen Hüpfburg für die Kinder.

Mit vielen weiteren Spielchen, wie Sackhüpfen, Dosenwerfen, Nägel hämmern, wurde den kleinen Gästen alles andere als langweilig. Als Überraschung gab es kleine Preise zu gewinnen. Gehungert wurde natürlich auch nicht. Im Festzelt gab es zu leckerem gezapften Bier, Haxe mit Sauerkraut. Zu den Abendstunden wurde bei Schwedischen Fackeln noch gesellig zusammen gesessen und getanzt. Das war wirklich ein ganz besonderes Dankschön, von einer ganz besonderen Gemeinschaft.

Der beste Tag aller Zeiten - Weitgereiste Gedichte

„Ich wollte den Tag ergreifen, griff aber daneben; er lief davon(....)"

Dreizehn Kapitel der vielen Kindergedichten erzählen über: „Was man wirklich wissen muss", „Geflügelte Orte", „Über die Zeit" und auf etliches mehr. Tiere, Menschen, Jahreszeiten und Fabelwesen sorgen in den verschiedenen Gedichten für tiefgründigen Lesespaß. Diese verschiedenen Wesen machen dieses Buch auf eine Art und Weise lebendig und entführen in eine Welt voller Fantasie und Wissen. Die Gedichte behandeln Geschichten aus aller Welt. Henning Ahrens und Claas Kazzer haben die Anthologie ins Deutsche übersetzt, dabei haben sie eine ausgezeichnete Reimstruktur erhalten, die besonders Kinder anspricht. Die Illustrationen von Sabine Wilharm sind witzig, frech und liebevoll gestaltet. Das Kinderbuch bietet viele faszinierende, glückliche, bezaubernde, bewegende und lustige Bilder, die die Gedichte unterstützen. Nicht nur die einzelnen Gedichte, sondern auch die Illustration des Kinderbuches, die jede einzelne Seite zieren, motivieren den Leser die Gedichte zu lesen und zu verstehen. Die Wörter und Bilder sind sehr gut aufeinander abgestimmt und fügen sich zusammen. Die Gedichte aus diesem Buch begeistern nicht nur Kinder und Jugendliche, sondern sprechen gleichermaßen auch Erwachsene an. Aus jedem Gedicht kann der Leser etwas Wertvolles entnehmen und in seinem späteren Leben anwenden.

Sabine Wilharm (Illustration), Henning Ahrens und Claas Kazzer (Übersetzung): Der beste Tag aller Zeiten – Weitgereiste Gedichte, Carlsen Verlag, Hamburg 2013, ISBN 978-3-551-58293-5, 24,90 Euro, 127 Seiten.

Eine Rezension von Julia Roß

Fachbetriebe
Ihre Kompetenz vor Ort

Garantie für schimmelfreie Innendämmung

Holzfaserdämmung reguliert die Luftfeuchtigkeit im Raum

Rund 40 Prozent der Gebäudesubstanz in Deutschland darf nur von innen gedämmt werden.

Fotos: "unger-diffutherm.de"

Die Gründe sind verschieden, sei es der Denkmalschutz, den Mindestabstand zum Nachbargrundstück nicht unzulässig zu unterschreiten oder zur Dämmung seltener genutzter Räume, die innengedämmt sogar schneller die Wohlfühltemperatur erreichen. Zudem kann eine Innendämmung witterungsunabhängig, ohne Einrüstung und lange Vorbereitungszeiten angebracht werden. Der Markt hält eine Fülle an unterschiedlichen Materialien und Systemen bereit. Als herausragend gelten hierbei Holzfaserdämmstoffe, die sich mit ihren Fähigkeiten zu Feuchteregulierung, Schimmelschutz und Schalldämpfung als wahre Multitalente in puncto Raumklimaoptimierung zeigen. Nun garantiert ein Hersteller erstmals sogar 15 Jahre Schimmelfreiheit. Und das aus gutem Grund. Auf 22 Jahre Langzeiterfahrung können die Experten von Unger-Diffutherm, sozusagen die Urväter der Holzfaserdämmung, zurückblicken. Über 3 Millionen Quadratmeter Dämmung wurden dabei in rund 55.000 Objekten angebracht, bei einer Vielzahl von der Innenseite. „Uns ist aus all den Jahren kein einzelner Fall von Schimmelbildung bekannt“, so Geschäftsführer Norman Unger nicht ohne Stolz. Was zum einen an den natürlichen Eigenschaften der Holzfaser liegt, die wie kaum ein anderes Material die Feuchtigkeit der Raumluft regulieren und damit Schimmelbildung sicher unterbinden kann. Zum anderen auch am cleveren Aufbau und der Verarbeitungsweise seines Innendämmsystems UdIN Reco, das quasi trocken montiert wird. Wer über eine Innen-

dämmung nachdenkt, findet in modernen Holzfaser-Innenwanddämmsystemen mit integriertem Untergrundausgleich eine hochinteressante, wohngesunde, umweltfreundliche und v.a. garantiert schimmelfreie Lösung. Weitere Infos unter www.unger-diffutherm.de

WTT Nord GmbH Wärme- und Tanktechnik
• Tankreinigung • Tankanlagenbau • Haase-Tank Service • Tankdemontagen
• Heizungsbau • Heizungsmodernisierung • Heizungswartung • Öl - Gas - Solar
WTT NORD
Kostenlose Rufnummer: 0 800 - 9 88 66 73
WTT Nord GmbH, Ottostr. 2, 24145 Kiel / Wellsee
Telefon 0431/7 17 83 15, Fax 0431/7 17 83 25, E-Mail info@wttnord.de, Internet www.wttnord.de

Peter Dahmcke GmbH
Dachdeckerei und Bauklempnerei
Haben Sie noch Fragen? – Wir beraten Sie gern
24558 Wakendorf II (bei Henstedt-Ulzburg) Tel. (04535) 2515 • Fax (04535) 2414 www.dahmcke.de
• Steil- und Flachdach • Abdichtungen • Fassadenbekleidungen • Rinnenarbeiten

JÖRG GRAGERT GMBH
Ihr Partner für: • Sanitärinstallation • Badmodernisierung • Heizungsarbeiten • Wartung & Sanierung von Heizkesselanlagen • Klimatechnik
Ulzburger Straße 644 · 22844 Norderstedt
Tel. 040 - 53 53 00 90 · Fax 040 - 53 53 00 91 · Notdienst 040 - 53 53 00 92
www.gragert-sanitaer.de · info@gragert-sanitaer.de

Zöllner Meisterbetrieb
Zimmerarbeiten
An- Um- Neubau
Dachdeckungsarbeiten
Häuser in Holz Rahmenbau
kreatives Handwerk mit Seil
Inh.: Sascha Zöllner
Schönmörchenstr.107· 24539 Neumünster
Tel. 0 43 21 / 2 65 25 05 · Fax 2 65 25 12
Mobil: 0176 / 29 54 86 44
info@zimmerei-zoellner.de

BAUEN · MODERNISIEREN · RENOVIEREN · PLANEN
Professionelle Arbeit vom Fachmann
Hier finden Sie die richtigen Adressen.
Fachmannhaus.de

GLASEREI DIRK NICKEL
Fenster- und Glaserarbeiten aller Art
NOTDIENST
Elmenhorstweg 6 · 24629 Kisdorf-Wohld
Tel. 0 41 94 / 82 09 oder 81 87 · Fax 82 08

Bau Tischlerei
Andreas Frahm
Tischlermeister
Krusenhofer Weg 18 · 24647 Wasbek
Tel. (04321) 6 22 82 · Fax (04321) 69 91 74
Mail tischlermeister-frahm@web.de
Fenster & Türen in Holz und Kunststoff
Reparaturen · Innenausbau
Einbauschränke · Bodenbeläge
Brandschutz · Verglasungsarbeiten · Treppenrenovierung
Qualifizierter Fachbetrieb für Einbruchschutz

• Neu- und Reparaturverglasungen • Glastüren • Glasduschen • Glaswände • Glasschiebetüren • Spiegel
• Acrylglas • Fenster • Glasvordächer • Markisen • Terrassenüberdachungen • Rolläden
GLASDANKER
Kornstieg 3 • Gewerbegebiet Freesenburg
24537 Neumünster • Telefon 0 43 21-4 37 38
www.glas-danker.de

Eingangspodeste
Granit
Tel. 04551/2958
Fax 4649 - 23795 Rotenhahn/SE an der B206
TURKIEWICZ NATUR- UND BETONSTEIN
Treppen - Fensterbänke - Waschtische - große Auswahl an Natursteinen

IHRE ANZEIGE IM INTERNET?
Direkt auf der Startseite, wo jeder Ihre Anzeige als Banner auf der Homepage www.Markt Echo Nord.de sieht.
Durch nur einen Klick auf Ihren Banner, wird man automatisch auf Ihre Homepage weitergeleitet.
SIE MÖCHTEN EINEN BANNER UND WISSEN NICHT WIE?
Wir helfen Ihnen unter: Tel. 0 43 93 - 97 13 55
19,– € MONATLICH
MarktEcho NORD
Markt Echo Nord
Industriestraße 1
24598 Boostedt
So einfach kann Werbung sein...

Glas Danker

Service & Qualität vom Fachmann

Neumünster. Sie wünschen sich eine windgeschützte Terrasse? Sie suchen eine pflegeleichte Alternative zu herkömmlichen Zaunelementen?

Dann können wir Ihnen unsere neuen modernen Glaselemente kombiniert mit stabilem Edelstahl empfehlen – der ideale Wind-, Sicht- und Lärmschutz – für den privaten Garten sowie für gewerbliche Zwecke. Die Glasscheiben sind aus 8 mm ESG Sicherheitsglas und sind im Standardmaß und auf Maß in diversen Formaten erhältlich. Unterschiedliche Streifen-Dekore, tranzluzente Farben sowie Klarglas sind möglich. Die hochwertigen Edelstahlvarianten gibt es in zwei Ausführungen: Zum Anschrauben oder Einbetonieren. **Besuchen Sie unsere Ausstellung und lassen Sie sich inspirieren!**

Keine Angst mehr vor Hagelschäden

Der Sommer 2014 wird als ein Sommer der Extreme in die Statistiken eingehen: heiße Phasen, deutlich unterkühlte Perioden und heftige Unwetter wechselten sich ab. Wer nach einem Hagelschauer Risse und Dellen in seiner gedämmten Fassade vorfand, musste sich auf eine teure Reparatur einstellen.

Eine Fassade muss viel aushalten: Wind und Wetter, Temperaturschwankungen, angelehnte Fahrräder und stramme Fußballschüsse des Nachwuchses. Besonders tückisch sind

Hagelschauer in den Sommermonaten. Sie können verheerende Schäden am Haus anrichten - von abplatzendem Putz bis hin zu Rissen und Dellen in der Fassadendämmung. Hausbesitzer und Bauherren, die sich vor solchen Schäden und unliebsamen Rechnungen schützen wollen, sollten sich daher für eine besonders robuste Fassade entscheiden. Das Mittel der Wahl sind carbonfaserverstärkte Werkstoffe, die das Haus effektiv vor Hagelschäden schützen. Carbonfasern sind besonders leicht und robust und kommen deshalb in

Schluss mit Hagelschäden: Carbonfaserverstärkte Fassaden machen Häuser hagelsicher.
Fotos: djd/CAPAROL Farben Lacke Bautenschutz GmbH

vielen Hightech-Branchen zum Einsatz, unter anderem seit vielen Jahren auch in der Formel 1. Von dem mittlerweile bewährten Werkstoff profitieren auch Hausbesitzer, denn Carbon macht Fassaden besonders widerstandsfähig und schützt sie so effektiv vor Hagelschäden. Das Geheimnis: Die Carbonfasern im Spachtel bilden zusammen mit einem Armierungsgewebe eine elastische Schutzschicht für die Fassade. Die größte Erfahrung mit carbonfaserverstärkten Dämmungen hat ein Unternehmen aus dem hessischen Ober-Ramstadt: Mit den Systemen der Carbon-Klasse hat Caparol als erster Hersteller die höchste Hagelwiderstandsklasse (HW 5) am eidgenössischen Prüf- und Forschungsinstitut Empa erreicht. (djd/pt).

Foto: djd/CAPAROL Farben Lacke Bautenschutz GmbH

Wir bauen auch Ihr Hauskraftwerk!
Harald Jürgensen
Photovoltaiktechnik
Sachverständiger für Photovoltaikanlagen
Am Ihlsee 25a
23795 Bad Segeberg
Fachbetrieb für Solartechnik
Tel. 0 45 51 - 810 40
Mobil 01 76 - 5150 13 86
info@sonnenhaus-se.de
www.sonnenhaus-se.de
Sonnenhaus Bad Segeberg
Die Sonne schickt keine Rechnung!

Professionelle Arbeit vom Fachmann

MALEREI + GERÜSTBAU
REIMERS GMBH
www.malereireimers.de • E-mail: info@malereireimers.de
24534 Neumünster Christianstraße 76
Tel.: 04321 / 2 41 89 Fax: 2 99 66

Heizungswartung hilft beim Energiesparen

Rechtzeitige und regelmäßige Vorsorge zahlen sich aus

Spätestens im Herbst ist es Zeit für eine Heizungswartung - eine solche Vorsorge senkt schließlich nicht nur das Risiko eines Ausfalls im Winter.

Ob Gaskessel oder Ölheizung: Die regelmäßige Überprüfung kann auch den Brennstoffverbrauch um etwa fünf bis zehn Prozent reduzieren. Das spart Kosten und schont die Umwelt. Ganz wichtig: Die Jahresinspektion der Heizung gehört auf jeden Fall in die Hände eines Fachhandwerkers. Bei der Wartung werden zunächst Heizkessel und Brenner gereinigt. Zudem tauscht der Fachmann Verschleißteile wie etwa die Brennerdüse aus und stellt die Vorlauf- und Kesseltemperatur auf den optimalen Wert ein. Darüber hinaus erfolgt eine Prüfung aller Regelungs- und Sicherheitseinstellungen. Auch das Entlüften der gesamten Heizungsanlage und bei Bedarf das Auffüllen mit Wasser gehören zur fachgerechten Wartung. "In der Summe sorgen die Wartungsschritte für eine gleichmäßige Verbrennung und damit für eine optimale Ausnutzung des Brennstoffs. So reduzieren sich die Verbrauchskosten und Emissionen", so Christian Halper vom Institut für Wärme und Oeltechnik (IWO). Besitzer einer älteren Heizungsanlage sollten die jährliche Wartung mit einem zusätzlichen Heizungs-Check verbinden. Dabei suchen Fachleute gezielt nach energetischen Schwachstellen und machen Vorschläge, wie sich diese beseitigen lassen. Unter www.zukunftsheizen.de gibt es mehr Informationen und eine Expertensuche. (djd/pt).

Eine rechtzeitige Heizungswartung vom Fachhandwerker trägt zum sparsameren Heizen im Winter bei. Darüber hinaus senkt sie das Risiko eines Heizungsausfalls.
Foto: djd/IWO - Institut für Wärme und Oeltechnik

Schlüter
seit 1933
TISCHLEREI & BESTATTUNGEN
Wir fertigen nach Ihren Wünschen
Fenster und Türen in Holz und Kunststoff · Einbaumöbel
Innenausbau · Reparaturen · Verglasung · Treppen · Parkett
Ihr Bestattungsinstitut für Boostedt und Umgebung.
Im Trauerfall jederzeit für Sie da: 24 Std. erreichbar unter
Telefon Boostedt 04393/13 89
Dorfring 47
24598 Boostedt
Tel. 04393.13 89
Fax 04393.97 17 50
Joachim Schlüter
Tischlermeister
info@schlueter-tischlerei.de
www.schlueter-tischlerei.de

Heizölsorten:
Was Kunden wissen sollten

Heizöl ist einer der wichtigsten Wärmeträger, fast sechs Millionen Häuser werden hierzulande damit beheizt.

Die Vorteile: Heizöl hat einen hohen Energieinhalt, ist schadstoffarm und einfach zu bevorraten. Doch wie bei Autokraftstoffen gibt es auch hier unterschiedliche Varianten. "Heizöl EL Standard und Heizöl EL schwefelarm sind genormte Qualitätsbrennstoffe, die in einem streng kontrollierten Raffinerieprozess aus dem Naturprodukt Rohöl gewonnen werden", so Lambert Lucks vom Institut für Wärme und Oeltechnik (IWO). Die Abkürzung EL stehe für "extra leichtflüssig." Obwohl sich Standardheizöl dank einer stetigen Weiterentwicklung bewährt habe, werde vom Handel heute fast nur schwefelarmes Heizöl angeboten. "Es zeichnet sich durch eine fast rückstandsfreie Verbrennung aus, gewährleistet so eine konstant hohe Energieausnutzung und verringert den Wartungsaufwand", betont Lucks. Zusätzlich bieten viele Mineralölhändler besondere Heizölvarianten unter verschiedenen Markennamen an. Diesen werden spezielle Zusatzstoffe, sogenannte Additive, beigemischt. Premiumheizöl enthält dabei stets mehrere Additive, zum Beispiel Stabilitätsverbesserer, Metalldeaktivatoren sowie Geruchsüberdekker. Speziell additiviertes Heizöl wird von vielen Geräteherstellern empfohlen, vor allem wegen der nachweislich verbesserten Lagerstabilität. Unter www.oelheizung.info gibt es weitere Infos. (djd/pt)

Die Beimischung von Additiven zum Heizöl erfolgt meist direkt bei der Betankung
Fotos: djd/IWO - Institut für Wärme und Oeltechnik e.V.

Speziell additiviertes Heizöl verfügt über eine besonders gute Lagerstabilität..

Dr.-Hermann-Lindrath-Str. 24
23812 Wahlstedt
Fon: 0 45 54 - 70 55 80
Fax 0 45 54 - 70 52 46
Torge Beuck 01 72 - 540 58 12
Arne Pietzsch 01 71 - 707 94 11
Holz- und Dachbau GmbH
Beuck & Pietzsch
Dachdeckerei / Zimmerei / Meisterbetrieb
info@bp-holzbau.de • www.bp-holzbau.de

J. SFREDDO
Inhaber Jens Dormann
Nikolaus-Otto-Str. 3 · 24536 Neumünster
Tel. 0 43 21 / 52 92 62
Fax 0 43 21 / 52 97 58
www.j-sfreddo.de · info@j-sfreddo.de
MARMOR GRANIT TERRAZZO
* Treppen
* Fußböden
* Waschtische
* Fensterbänke
* Eingangspodeste
* Küchenarbeitsplatten
* Neuherstellung und Sanierung von Terrazzofußböden

Vebo-Industrieisolierung GmbH
Wärme-, Kälte-, Schall- und Brandschutz
Vorrichten von Blechteilen aller Art
Telefon 04321/39 02 60 · Fax 39 02 61

Oekologische-Branchen.de
Suchen & Finden

Solarthermie ist die effektivste Energiequelle

Steht ein Glas Wasser in der Sonne, wird es rasch erwärmt. Dieses einfache Naturprinzip lässt sich auch konsequent nutzen, um die eigenen vier Wände ökologisch und ökonomisch zu beheizen.

Solarthermie erzeugt am effizientesten Wärmeenergie und Warmwasser. Dies belegt die neue Energieeinsparverordnung, die dieser Art der Wärmegewinnung einen Primärenergiefaktor von null zuordnet. Je niedriger dieser Faktor ist, umso effektiver ist die Energiequelle. Bereits vor zehn Jahren setzte der Karlsbader Wärmespezialist Paradigma bei seinem thermischen Solarsystem auf reines Wasser als Wärmeträger. Bis dato waren nur Solarwärme-Systeme bekannt, bei denen ein Gemisch aus Wasser und dem Frostschutzmittel Glykol durch die Kollektoren fließt. Da dieses Gemisch nicht direkt in die Heizungsanlage eingespeist werden kann, wird ein zweiter Heizkreis und ein weiterer Wärmetauscher notwendig. Zudem muss das Glykol-Gemisch regelmäßig vom Fachmann gewartet werden. Die pfiffigen Unternehmer aus dem badischen Karlsbad setzten daher mit ihrem AquaSolar System auf reines Wasser als Wärmeträger, sodass die Solarwärme-Anlage direkt ins Heizungssystem integriert werden kann. Ein weiterer und wesentlicher Vorteil des wassergeführten Systems ist die bedeutend höhere Wärmekapazität: Wasser speichert bei gleicher Temperatur mehr Energie und kann dabei nicht überhitzen.

(did/pt). Foto: did/Paradigma

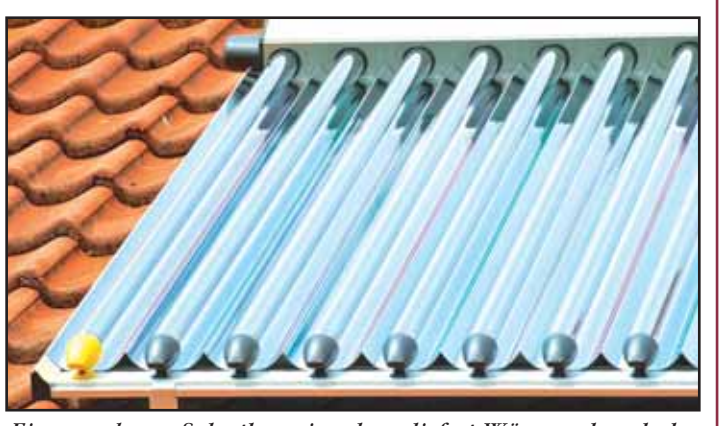

Eine moderne Solarthermieanlage liefert Wärme ohne hohe Energierechnung, denn sie setzt konsequent auf die unerschöpfliche Kraft der Sonne.

Antike Möbel

Original erhaltene oder professionell restaurierte Antiquitäten sind Investitionen, die sich doppelt lohnen. Während moderne Einrichtungs-Gegenstände ihren Wert binnen weniger Jahre nahezu vollständig einbüßen und sie kaum mehr zu veräußern sind, lassen sich antike Möbel sehr gut und in der Regel auch ohne großen Wertverlust verkaufen. (djd).

Aus einem ehemaligen Ladengeschäft stammt dieser Vitrinenschrank. Das weiß gefasste Möbelstück aus Tanne (um 1900) ist liebevoll restauriert und auf seine Echtheit geprüft.
Foto: djd/www.britsch.com

Starten Sie durch und werden Sie fit!

Neumünster. "Fitnesstraining für´n Arsch"? Das können Sie haben! Im Body&Soul in der Gadelanderstr. 180 können Interessierte mit einer Mitgliedschaft umgehend starten und sich in den verschiedensten Sparten ausprobieren.

Ob Cardio, TRX, verschiedene Kurse, Gerätetraining oder auch Zumba ... unter der Anleitung der geschulten und qualifizierten Mitarbeiter werden Sie wieder fit und "knkckig". "Starte jetzt und zahle erst ab Januar 2015", lädt das Team vom Body & Soul ein. Wer mag kann natürlich „ALL-INCLUSIVE" wählen. Das heißt: Persönliche Betreuung, Trainingsplanerstellung, Ernährungsberatung, Nutzung aller Kurse, Geräte sowie Sauna, wann immer Sie Zeit und Lust haben. Kaffee, Tee und Mineralgetränke sind frei. Und das Fitnesstraining nicht nur "für´n Arsch" ist, sondern auch für Bauch, Beine, Schultern und Rücken merkt man bereits nach den ersten Trainingeinheiten. Fit und frisch durch den Tag, gesund, Power ... einfach rundherum wohl fühlen, Gewicht reduzieren, Muskeln kräftigen, in der Sauna entspannen, auf einen Klönschnack mit anderen Mitgliedern zusammen sitzen, sich austauschen und daheim fühlen - dafür steht das Team vom Body & Soul. Die Nähe ist Geschäftsführer Heiko Eichhorn wichtig. Nach Abschluss einer Mitgliedschaft kann sofort gestartet werden, Kurse, Geräte und die Sauna können genutzt werden. Gerne kann auch ein Probetraining im Studio mit modernsten Geräten vereinbart werden. Sie haben Interesse und möchten etwas für Ihr Wohlbefinden tun? Dann informieren Sie sich! Unter der Telefonnummer 04321 - 200600 ist das Team vom Body & Soul gerne für Sie da.
Body & Soul, Gadelander Str. 180, 24539 Neumünster

"Fitnesstraining ist für´n Arsch"
Starten Sie durch und werden Sie fit! Das Team vom Body & Soul freut sich auf Ihren Besuch!

SPORT-TREFF Kellinghusen
Steinstr. 1
Tel. 04822-2449
Sportbedarf
Sportbekleidung
Angelbedarf
Riesen Auswahl an
BADEMODEN
geöffnet: Mo., Di., Do., Fr. 9⁰⁰ - 12⁰⁰ und 14⁰⁰ - 18⁰⁰
Mi., Sa. 9⁰⁰ - 12⁰⁰

Alpincenter Hamburg-Wittenburg: Schneespaß in den Ferien

Wittenburg – Direkt an der A24, der Autobahn Hamburg-Berlin, erstreckt sich die Winter- und Erlebniswelt von Europas größtem Indoor Schnee- und Freizeitpark.

Das ganze Jahr über erwartet die kleinen und großen Besucher Schneevergnügen auf einer Fläche von 30.000mÇ. Die 330 Meter lange und bis zu 120 Meter breite Piste bietet vom Anfängerhügel über die Hauptpiste bis hin zum Funpark für Freestyler für jede Könnerstufe das richtige Gefälle. Doch Skifahren und Snowboarden will gelernt sein. Auch in diesem Jahr veranstaltet das alpincenter Hamburg-Wittenburg wieder seine beliebten Feriencamps. Dabei wird Kindern und Teenagern zwischen 6 und 16 Jahren bei einem dreitägigen Feriencamp für Einsteiger als auch Fortgeschrittene die Kunst des Ski- oder Snowboardfahrens vermittelt. In einem Abschlussrennen am letzten Tag kann dann jeder sein Können unter Beweis stellen. Inklusive sind außerdem betreutes Mittagessen mit Getränken sowie die komplette Ausrüstung (für nur 185,- Euro p.P. zzgl. 5,- Euro KeyCard-Pfand). Anmeldungen nimmt die hauseigene Skischule unter skischule.wittenburg@alpincenter.com oder Tel. 038852 – 234 425 gerne entgegen. Weitere Informationen auf www.alpincenter.com. Feriencamp – Termine 2014: 13. - 15.10.2014, 20. – 22.10.2014 27. – 29.12.2014.
Bei Rückfragen kontaktieren Sie bitte: alpincenter Hamburg-Wittenburg, Hotel Hamburg - Wittenburg Van der Valk GmbH, Zur Winterwelt 1, 19243 Wittenburg, phone 038852 234 443, fax 038852 – 234191, email presse@alpincenter.com, www.alpincenter.com

Impfung gegen Pneumokokken ist sinnvoll für Klein und Groß

Masern, Mumps, Röteln und Windpocken sind typische Kinderkrankheiten - harmlos sind sie aber nicht.

Deutschlands Eltern zählen bei der Kinderbetreuung auf die Großeltern.(djd/pt). Foto: djd/Pfizer Pharma/thx

Weder für Kinder noch für Erwachsene, denn sie können schwerwiegende Folgeerkrankungen bei Klein und Groß nach sich ziehen. Bei Masern beispielsweise besteht das Risiko einer schweren Hirnhautentzündung. Röteln sind vor allem für schwangere Frauen problematisch, da die Infektion zu Fehlbildungen des ungeborenen Babys führen kann. In der Abwehr der Erreger kann das Immunsystem von Kindern und Erwachsenen mit einer Impfung unterstützt werden. Der Impfschutz ist deshalb einer der wichtigsten Faktoren in der Prävention. Was viele Eltern nicht wissen: Auch Pneumokokken können gefährlich werden, aber nicht nur für ihre Kleinen, sondern vor allem auch für die Großeltern. Denn ab einem Alter von 50 Jahren nimmt die Abwehrleistung des Immunsystems ab und Krankheitserreger wie Pneumokokken können leichter den Organismus befallen. Die bakteriellen Erreger werden durch Tröpfcheninfektion, zum Beispiel beim Sprechen, Husten oder Niesen, übertragen. Die Immunisierung gegen Pneumokokken kann jederzeit erfolgen, auch gemeinsam mit der Grippeimpfung.

Weitere Informationen gibt es unter stiko.de.

Infekte auskurieren

Wenn es einen trotz aller Vorsicht erwischt hat, sollte man einige Tipps beherzigen, um schnell wieder fit zu werden: Bei Infekten braucht der Körper Ruhe, also für ausreichend Schlaf sorgen und Stress möglichst meiden. Auch eine gute Nährstoffversorgung unterstützt den Organismus beim Regenerieren - mehr dazu unter www.tetesept.de.(djd)

Bramstedter TS: Zwei neue Meistergrade beim Aikido

Schwarzgurtprüfungen krönen die erfolgreiche Sommerphase

Nach den erfolgreichen Schülerprüfungen auf grün- und Blaugurte traten nun auch zwei Trainer der BT-Aikido-Abteilung an, um Gürtelprüfungen abzulegen.
Abteilungsleiter Matthias Ahrens nutzte die Gelegenheit des ersten gemeinsamen Trainings nach der Sommerpause, beiden zu ihrem Erfolg zu gratulieren.
Markus Möller, seit 2008 in der Abteilung, legte nur 4 Jahre nach dem 2.Dan/Meistergrad überzeugend die Prüfung zum 3.Dan ab, ein großer Erfolg sowohl für den Prüfling als auch für seinen Meister, unseren 6.Dan Berthold Krause.
Ebenso von Erfolg gekrönt war die intensive Vorbereitungsarbeit unserer Jugendtrainerin Sabine Fellmann. Neben Familie, Beruf und Trainerpflichten musste sie sich die Einheiten zur Vorbereitung eher mühsam freischaufeln, aber auch das gelang, Sabine Fellmann trägt nun den Schwarzgurt im Aikido und den schwarzen Hosenrock Hakama. Mit nun noch mehr Elan wendet sie sich der Jugendarbeit in der Abteilung zu. Derzeit baut sie eine neue Jugendgruppe auf, Jugendliche ab ca. 12 Jahren können sich ab sofort montags 18.15 Uhr und donnerstags 18.00 Uhr in der Schäferberghalle zunächst kostenfrei erproben (www.aikido-badbramstedt.de). Es wartet eine entspannte, sehr gut ausgebildete Aikido-Meisterin auf Euch.
(Matthias Ahrens, Abtltr)

Die neue Meisterin, gerahmt von 3. Danen

Geschenke der Abteilung als Anerkennung

Bilderausstellung “Kind und Kunst für die Tafel!”

Henstedt-Ulzburg. Am 19. September.2014 wurde die Bilderausstellung „Kind und Kunst für die Tafel“ in der Paracelsus-Klinik Henstedt-Ulzburg durch den

Kaltenkirchener Bürgermeister Hanno Krause feierlich eröffnet. Anlass und Initiator war der Verein für Jugend- und Kulturarbeit im Kreis Segeberg e.V., der die 1. Segeberger Kulturtage mit 79 Veranstaltungen an 26 Orten ins Leben rief. Der Kreis Segeberg steht für kulturelle Vielfalt in dem eine Vielzahl von Kulturinstitutionen, Künstlerinnen und Künstlern, beständig versuchen mit ihrem Kulturangebot die Lebensqualität der Region positiv zu beeinflussen. Daher ist die Paracelsus-Klinik stolz in diesen Kreis einbezogen worden zu sein. Gemeinsam mit 9 Künstlerinnen und Künstlern des Freundeskreis Erich Prohn e.V. unter der Leitung ihrer Vorsitzenden Dorothea Hornung, und der Tagesförderstätte für behinderte Menschen „EinfallsReich“ (Leiter Kurt Weber) wurde die Veranstaltung „Kind und Kunst für die Tafel“ auf die Beine gestellt.

Sechzig Erst- und Zweitklässler der Grundschule Rhen eröffneten die Vernissage mit drei fröhlichen Liedern zum Sommerausklang und zum Herbstanfang. Bereits am „Tag der offenen Tür“ der Paracelsus-Klinik im Juni, haben Kinder Minia-turen zum Thema „Alles was

ich essen kann“ gemalt. Die kleinen Meisterwerke wurden als Gesamtgemälde ausgestellt und einzeln verkauft. Zudem wurden kleine und große Exponate, Drucke, Klappkarten der ausgestellten Werke verlost. Die Einnahmen von 354,- Euro wurden der Kaltenkirchener Tafel e.V. gespendet.. Für Hanno Krause, Bürgermeister der Stadt Kaltenkirchen, war es eine besondere Freude, „…dass Menschen in schwierigen Lebenslagen von der Kaltenkirchener Tafel über diese Veranstaltung Unterstützung bekommen.“ Sein herzlichster Dank galt insbesondere den Kindern, dem Freundeskreis sowie der Paracelsus-Klinik.

„MEHR ist MEHR“

Comedy mit EMMI und WILLNOWSKY

Kisdorf. Die Bühnenwände wackeln wieder! Denn Emmi & Willnowsky zeigen ihre neue

Show. Getreu dem Ausspruch von Miss Piggy: „Es gibt Leute die sagen, weniger ist mehr. Aber das stimmt nicht. Mehr ist Mehr!” In ihrem neuen Programm tun sie das, was sie am besten können: Sich mit unerbittlicher Konsequenz die Wahrheit sagen. Die Kunst, dem Partner Zärtlichkeiten um die Ohren zu hauen, beherrschen beide bis in die Fingerspitzen hinein. Die Ehe ist und bleibt eben der einzige Krieg, bei dem man mit dem Feind ins Bett geht. Zwar gehen auch Emmi & Willnowsky jeden Abend ins Bett, aber nur gezwunge-nermaßen – und dann haben beide immer Migräne. Die Pfeile für den jeweils anderen Ehepartner sind auch diesmal wieder versteckt in einem Köcher voller einschmeichelnder Melodien. Das Duo ist bekannt aus dem Schmidt's Tivoli und dem Quatsch Comedy Club. Sie sind und bleiben ganz einfach „Deutschlands lustigstes Ehepaar”! Wo? Im Margarethenhoff, Wann? Fr. 31.10.14. Vorverkauf: 14,00 Euro: Buchhandlung Fiehland, Kaltenkirchen, Raiffeisenbank, Kisdorf, Stöberstübchen, Kisdorf, Steen decoration e.K.., Kisdorf, Gunda Biehl Spiel-, Schreib-, Tabakwaren, Henstedt-Ulzburg, e-mail-Bestellung: tikkets@dorfhaus-kisdorf.de. Telefonische Vorbestellung: 04193-950741 (ohne Rückbestätigung!) Abendkasse: 15,00 Euro (Schüler 5,00 Euro).

Freiwillige
FEUERWEHR
Henstedt-Ulzburg

19.00 Uhr
10. Oktober

LATERNENUMZUG

Laternenumzug der Jugendfeuerwehr Henstedt-Ulzburg. Beginn um 19:00 Uhr am Feuerwehrhaus in der Maurepasstraße. Es spielt der Musikzug "grüne Jäger". Der Umzug geht über eine Strecke von ca. 1,3km. Anschließend gibt es Kinderpunsch und eine Wurst für die Kinder, aber auch Glühwein für die Erwachsenen.

Termine in Henstedt-Ulzburg

06. Oktober 2014, 15.30 Uhr
Filmvorführung “Das magische Haus”
Das Kino Frank Mobil zeigt am 06.10.2014 wieder zwei Filme. Der erste Film startet "Das magische Haus" beginnt um 15.30 Uhr. Der zweite Film "Maleficent - Die dunkle Fee" startet um 17:30 Uhr. VERANSTALTUNGSORT: Alstergymnasium, Maurepasstraße 67, EINTRITT:5,00 Euro

06. Oktober 2014, 18.00 - 19.00 Uhr
Filmvorführung “Das magische Haus”
Fitness und Spaß beim Volkstanz. Die Gruppe trifft sich jeden Montag. Tanzen ist gesund für Körper und Seele. VERANSTALTUNGSORT: Bürgerhaus, Beckersbergstraße 34, VERANSTALTER: BuergerAktiv Henstedt-Ulzburg e.V., Ansprechpartnerin: Frau Ute Heinicke, Tel.: 04193/6324

08. Oktober 2014, 14.00 - 17.00 Uhr
Spielenachmittag
Würfelspiele, Kartenspiele, Rummikub und mehr.... In geselliger Runde wird gespielt. Ansprechpartner: Helga Warkotsch Tel. 04193/3666, Ulla Gehrmann Tel. 04193/2396, Kulturkate, Beckersbergstraße 40, VERANSTALTER: BuergerAktiv Henstedt-Ulzburg e.V.

10. Oktober 2014, 16.00 - 18.00 Uhr
Literaturgesprächskreis
ücher lesen, heißt wandern gehen in fernen Welten. Aber schön ist es, wenn man sich mit anderen Leser/innen über das Gelesene oder die Schriftsteller austauschen kann. Der Literaturgesprächskreis findet monatlich statt, Kulturkate, Beckersbergstraße 40, BuergerAktiv Henstedt-Ulzburg e.V., Ansprechpartnerin: Annemarie Winter, Tel.: 04193/3726

11. Oktober 2014, 19.00 - 20.30 Uhr
DHB 2. Liga:
SVHU Frogs gegen HSG Nordhorn-Lingen
Spitzen-Handball in der 2. Handball-Liga. Weitere Informationen, Eintrittspreise und auch Dauerkartenerwerb auf der Webseite der SVHU Frogs. Schulzentrum, Maurepasstraße 67, Sporthalle, Sportverein Henstedt-Ulzburg e.V., EINTRITT: Siehe Webseite http://www.svhu-frogs.de

12. Oktober 2014, 16.00 Uhr
Plattdeutscher Nachmittag
Plattdeutscher Nachmittag mit Kaffee und Kuchen. Platt mit Lis Wulf, Kulturkate, Beckersbergstraße 40, Kulturförderungsvereinigung "Forum" Henstedt-Ulzburg e.V., EINTRITT:6,00 Euro, www.forum-hu.de

13. Oktober 2014, 10.00 - 12.00 Uhr
Hobbymaler
Jeden 2. und 4. Montag im Monat treffen sich die Hobbymaler. Es werden unterschiedliche Techniken des Malens angewendet, Kulturkate, Beckersbergstraße 40, BuergerAktiv Henstedt-Ulzburg e.V., Ansprechpartnerin: Renate Bösche, Tel.: 04193/3038

15. Oktober 2014, 19.30 - 21.30 Uhr
Schönes aus Stoff
Unter Anleitung von der Patchworkerin Renate Schultze entstehen schöne, praktische Sachen, Kulturkate, Beckersbergstraße 40, BuergerAktiv Henstedt-Ulzburg e.V., Ansprechpartnerin: Renate Schultze, Tel.: 04193/2800

Quelle: www.henstedt-ulzburg.de *Angaben ohne Gewähr*

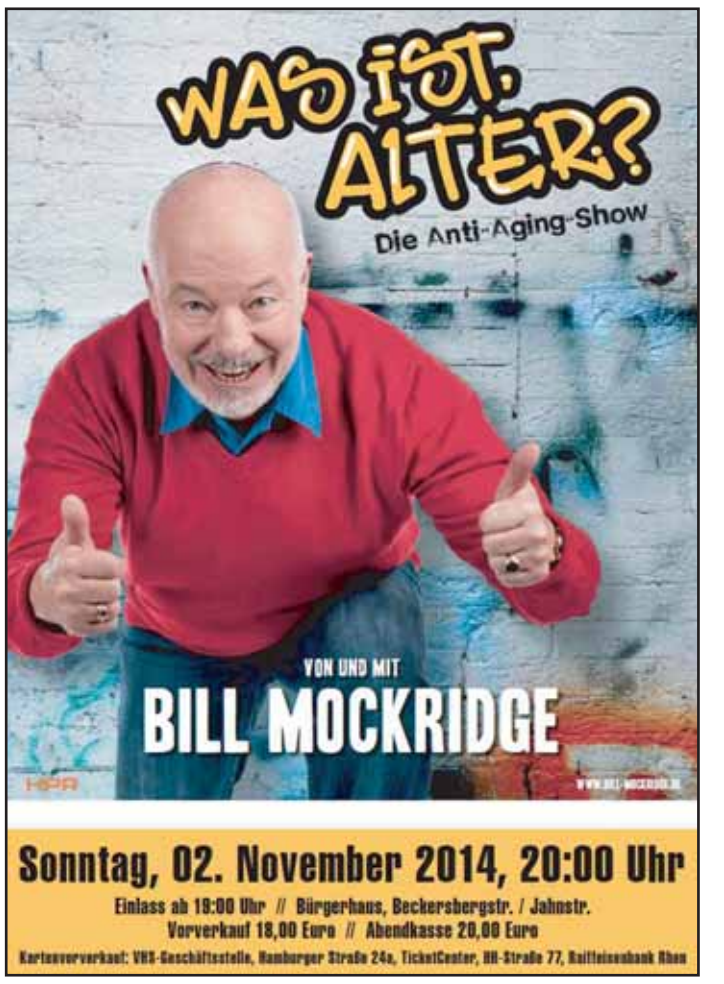

Horoskop

STIER 21.4.-21.5.
Werden Sie im Berufsleben nicht überheblich, wenn alles gelingt. Es wird die Zeit kommen, da werden Sie kollegialen Rat brauchen.

ZWILLINGE 22.5.-21.6.
Sprechen Sie mit Freunden über Ihre gestresste Psyche. Sie werden staunen, was guter Rat und Zuwendung bewegen.

KREBS 22.6.-22.7.
Wählen Sie Ihre Worte, wenn Sie ein klärendes Gespräch führen. Halten Sie aber nicht mit klaren Aussagen zurück.

JUNGFRAU 24.8.-23.9.
Probieren Sie es mit alternativen Heilmethoden, wenn die Schulmedizin Ihren Beschwerden keinen Einhalt gebietet.

WAAGE 24.9.-23.10.
Sie treffen einen lange vermissten Menschen wieder. Behalten Sie aber die leidvollen Erfahrungen im Blick.

SKORPION 24.10.-22.11.
Dass Ihnen nicht viel einfällt, hat auch etwas mit Ihrer Routine zu tun. Suchen Sie deshalb neue geistige Horizonte.

STEINBOCK 22.12.-20.1.
Seien Sie nicht niedergeschlagen, wenn nicht alle Ihre Wünsche gleich erfüllt werden. Die Zeit wird für Sie arbeiten.

WASSERMANN 21.1.-19.2.
Lassen Sie nicht zu, dass man Sie gegenüber Ihrem Chef in Misskredit bringt. Argumentieren Sie aber immer offen und sachlich.

FISCHE 20.2.-20.3.
Überwinden Sie die depressive Phase der letzten Zeit. Es gibt keinen Grund für Sie, sich resigniert zurückzuziehen.

WIDDER 21.3.-20.4.
Sie sind mitten in einer handfesten Beziehungskrise. Kämpfen Sie um Ihre Partnerschaft. Es wird sich ganz bestimmt lohnen.

LÖWE 23.7.-23.8.
Reden Sie mit den Kollegen über Ihre Projekte und gewinnen Sie neue Verbündete. Der Erfolg wird nicht ausbleiben.

SCHÜTZE 23.11.-21.12.
Übertreiben Sie es trotz guter Kondition nicht mit Ihren sportlichen Aktivitäten. Zur Fitness gehört auch innere Ruhe.

Boostedter Service Team

Anja Franz, Schützenstr. 56, 24626 Groß Kummerfeld, Tel. 04393-96 89 53

Sie erreichen uns online unter
www.boostedter-service-team.de

Der Leistungskatalog von A-Z:

Anlagenpflege

Beetpflege
Bäume fällen, zerlegen
Büroreinigung

Dachrinnenreinigung

Entrümpeln von Kellern und Garagen
Entsorgung Gartenabfälle

Fensterreinigung

Garten- und Grünanlagepflege
Garten umgraben, fräsen
Grundreinigung
Grundstückspflege
Geschenkgutscheine

Haushaltsreinigung
Haushaltshilfe
Hecken- und Sträucherschnitt
Haushaltsauflösung mit Abfuhr
Haussitting
Hecken pflanzen
Hochdruckreinigung von Terrassen,
Plattenwegen und Auffahrten

Laub fegen, zusammenharken

Motorsägearbeiten
Maulwurfsperre verlegen

Obstbaumschnitt

Palisaden setzen und streichen

Rasen mähen
Rasenkante stechen
Rasen düngen
Rasenneuanlage
Rasen vertikutieren
Rollrasen verlegen
Rabatten mit Mulch bedecken
Rabattenpflege

Sperrmüll bereitstellen

Treppenhausreinigungen

Unkraut jäten
Unterhaltsreinigung

Winterdienst

Zaun streichen

0 43 93 / 96 89 53

HERBSTLAUB ENTFERNEN

Nutzen Sie unseren einzigartigen PAUSCHALPREIS

inklusive Laubentfernung & Abtransport

IHR ZUVERLÄSSIGER PARTNER FÜR:

Wohnung und Hotel,
Alten- und Pflegeheime,
Eigentümergemeinschaften,
Privathaushalte und Ferienhäuser

Wir fertigen für Sie
Pferdeboxen nach Ihren Wünschen
HARGENS Stalltechnik
Inh.: Dipl.Ing.Götz-Georg Kümmritz & Brüder
25355 Heede Tel. 0 41 23 / 24 77
www.hargens-stalltechnik.de
Beratung und Verkauf:
Mo.-Fr. von 8.00-16.00 Uhr
Fax 0 41 23 / 43 58

Kommt wieder:
Holstein International in Neumünster

Neumünster. Die zweite Auflage des CSI1* Holstein International in den Holstenhallen von Neumünster ist nah: Vom 23. – 26. Oktober 2014 lädt das Veranstalterquartett Jörg Baltruschat, Merve Henningsen, Harm Sievers und Christian Schlicht erneut zum internationalen Auftakt der Hallensaison ein.

Die Premiere im vergangenen Jahr sorgte schon vor Wochen für Nachfrage bei den Initiatoren von Holstein International. In den weiter modernisierten und umgebauten Holstenhallen finden Veranstalter, Reiter und Pferde weiter verbesserte Bedingungen für das CSI1*vor. Am sportlichen Angebot haben die Veranstalter nichts verändert. Nach wie vor ist Holstein international für Pferde und Ponys ausgeschrieben, bietet 17 Prüfungen und reichlich Gelegenheit, unterschiedliche Pferde auf die beginnende Hallensaison vorzubereiten.

Mit rund 130 Teilnehmern aus bis zu 15 Nationen rechnen die Veranstalter für die zweite Auflage des Turniers, dass zwischen dem Trakehner Hengstmarkt und der Holsteiner Körung eine sportliche Lücke schließt und dem Standort Schleswig-Holstein erneut einen Pferdeherbst beschert.

Die Veranstaltung im Internet: www.holstein-international.de

Holstein International
23. - 26. Oktober 2014

SWN bringt Schüler in den Sattel eröffnet dritte Saison

Neumünster. Gestartet wurde es 2012, seither läuft es erfolgreich und nun beginnt das dritte Reitschüler-Jahr von „SWN bringt Schüler in den Sattel“.

Jeden Montag erhalten Schüler der Freiherr vom Stein Schule Neumünster auf dem Hof Lohmeier Reitunterricht, pflegen intensiven Kontakt zu Pferden und Ponys, erlernen und erleben den Umgang mit dem Freizeit- und Sportpartner auf vier Beinen. Ermöglicht und finanziert wird das Projekt von Anfang an durch die Stadtwerke Neumünster (SWN). Die Idee und Konzeption stammt von VR Classics-Veranstalter PST Marketing. Dieses Konzept überzeugte den Energieversorger. Der Pferdesportverband Schleswig-Holstein begleitet das Projekt, bei der Freiherr vom Stein Schule liefen die Initiatoren praktisch „offene Türen“ mit der Idee ein. Die „Premierengruppe“, die im August 2012 mit dem wöchentlichen Unterricht in zwei Gruppen begann, erhielt sogar eine „Verlängerung“ im August 2013.

Mehrere der in die siebte Schulklasse gewechselten Reiteleven nutzten die Chance, weiter zu machen. Nun konnten sich erneut Schüler der 5 – 8 Klassen für „SWN bringt Schüler in den Sattel“ bewerben, 17 junge Reitsportfans treten auf dem Hof Lohmeier dank SWN nun an. Der Unterricht, die Beschäftigung mit dem Pferd fördert Verantwortungsbewußtsein, Teamfähigkeit und Bewegung. Pferde und Ponys sind wunderbare Erzieher und Partner. Wie in jedem Jahr setzen sich Ausbilder und Schüler auch Ziele. So ist neben den klassischen Reitprüfungen wie Reiterpass etc. der so genannte „Formcheck“ beim internationalen Reitturnier VR Classics vom 12. – 15. Februar 2015 ein ganz wichtiges Ziel. Dann treten die jungen Reitschüler in den Holstenhallen an und zeigen, was sie seit August 2014 schon alles gelernt haben.

Informationen im Internet: www.pst-marketing.de

B M Bernhard Meyer
Mietservice!
- Vertikutierer
- Mini-Bagger 1,4 t
- Gartenfräsen
- Rüttelplatten - Anhänger
NEU Verkauf von Mährobotern
Beratung, Verkauf u. Installation
- Service für das Fachhandelsprogramm
- Iseki Stützpunkt
Kommunaltechnik • Gartengeräte
Neu/Gebrauchtmaschinen
Braaker Weg 2 • Tel. 04328/1600
24626 Willingrade (B 205)

Dr. Johannes Frahm
Tierärztliche Klinik für Kleintiere
Fachtierarzt / Zahnheilkunde Kleintiere
Bahnhofstr. 46, 24647 Wasbek
Tel. 0 4321 / 66006
Öffnungszeiten:
Mo.-Fr. 10-12 Uhr + 16-19 Uhr
Sa. 10-12 Uhr und So.10-11 Uhr
24 Std. Notdienst

Reitstall MÜLLER
Viertshöhe 3 • 24613 Aukrug
Tel. 048 73 / 7 56 • Mobil 01 71 / 621 81 16
e-Mail: reitstall-mueller@gmx.de
www.reitstall-mueller-aukrug.de
Reithalle • Springplatz • Außenreitplatz
• Boxen auch mit eigenem Auslauf
• Ganzjähriger täglicher Weidegang
• Gutes Ausreitgelände

Vinda Reittherapie
Annette Averhoff
staatl. gepr. Erzieherin u. Reittherapeutin
Heilpädagogisches Reiten
• Mutter-Kind-Reiten • Ganzheitlicher Reitunterricht
Aufbau des Selbstwertgefühls, Vertrauen sowie der Abbau von Ängsten und ein Verbessern der Konzentrationsfähigkeit sind u.a. zu beobachten. Wasbek Telefon 04321/695609

THOMAS IVENS
- Pflasterarbeiten im Gartenbau
- Rollrasen
- Teichanlagen
- Garten- und Gehölzpflege
- Baumfällung und Entsorgung
- Zaunbau
- Machen Sie Ihren Garten Herbst-FIT
Telefon 01 71 / 444 26 01

HALLENBAU MALCHIN
Wir bauen Ihre Reithalle, Mehrzweckhalle oder Ihren Pferdestall zum günstigen Preis.
Tel.: 04346 / 36 97 43
Fax: 04346 / 36 97 44

Endspurt im Grünen

Im Herbst gibt es für Gartenfreunde noch mal so richtig was zu tun: Da müssen mehrjährige Stauden geschnitten werden. Wenn Pflanzen umgesetzt werden sollen, dann ist jetzt der richtige Zeitpunkt, da sich die Gewächse noch an den neuen Boden und Standort gewöhnen können.

Auch wer es im Frühling gerne möglichst früh bunt haben will, sollte aktiv werden, denn die Zwiebeln für Krokusse, Narzissen und Co sollten im Herbst gesetzt werden. Hier einige weitere Tipps, woran Hobbygärtner und Freiluftfans denken sollten: Manche Annehmlichkeiten funktionieren nur in größeren Gärten: Wer über ausreichend Platz verfügt, kann zum Beispiel einen Teil davon als Streuobstwiese nutzen. Mehr als 1.200 Apfel-, 1.000 Birnen-, 250 Kirsch- und 320 Zwetschgensorten sind bekannt und können so vor dem Aussterben bewahrt werden. Anders als in Monokulturen reifen die Früchte auf der artenreichen Wiese vom frühen Sommer bis zum späten Herbst. Das macht die Ernte allerdings mühsam und zeitaufwändig. Erleichtern können die Arbeit spezielle Auflesegeräte, die das Fallobst einsammeln, zum Beispiel der "Rollblitz".(djd/pt).

Foto: djd/Gutta Werke, Feucht Obsttechnik GmbH, Söchting Biotechnik

Artgerechte Tierhaltung entscheidend beim Eierkauf

Jeder Deutsche verzehrt nach Angaben des Bundesministeriums für Ernährung und Landwirtschaft pro Jahr im Durchschnitt 218 Eier. Als Frühstücks- oder Rührei, aber auch als Zutat in Backwaren oder Nudeln kommen sie auf die Teller. Laut einer repräsentativen Umfrage, für die die Nudelmacherei "3 Glocken" im Frühjahr 2014 gemeinsam mit forsa über 1.000 Deutsche befragte, greift mehr als jeder Dritte (38 Prozent) beim Einkauf bevorzugt zu Eiern aus Freilandhaltung. Das sind sogar zehn Prozent mehr als bei Bio-Eiern. Als Hauptgrund für den Kauf von Freiland- und Bio-Eiern geben 86 Prozent die artgerechte Haltung der Hennen im Freien an. Danach folgen ein besseres Gewissen und besserer Geschmack.

Fotos: djd/3 GLOCKEN/tbx

Rinderauktion

Termin: 09.10.14
Halle: Auktionshalle
Veranstalter/in: Rinderzucht Schleswig-Holstein eG
http://www.rsheg.de
Kurzinfo:
Beginn: 10:00 Uhr / Körung: 12:00 Uhr

Holstenhallen NMS

Reitplatzbau - Reimer Hedt GmbH
Ihr Spezialist für:
- Reitplätze im Aussen- und Innenbereich
- Kompetente Erstellung von der Untergrund-Vorbereitung bis zur Tretschicht
- Abstimmung auf Ihre speziellen Bedürfnisse und Gegebenheiten
- Qualitätssicherung durch Bodeneinbau mit lasergesteuerten Planiergeräten

Erfolgreiche Profis bauen auf unsere Leistungen!
Lassen Sie sich von uns beraten. Gerne unterbreiten wir Ihnen ein kostenloses Angebot.
Reimer Hedt GmbH · Am Burndahl 3 · 25582 Hohenaspe
Tel.: 0 48 93/12 00 oder 0171/368 39 46 · Fax: 0 48 93/14 00

Tierfutter und -zubehör
Gartenbedarf • Reitartikel
zu fairen Preisen
DIE GRÜNE HALLE
H.O. Reimers
Segeberger Str. 20e • 24576 Bad Bramstedt
Tel. 0 41 92 / 42 47
Mo.-Fr. 9-12 und 14-18 Uhr • Sa. 9-13 Uhr

Senioren-Unfälle und ihre Folgen

Es ist so schnell passiert. Eine hochstehende Teppichecke, die Schwelle der Terrassentür oder Unebenheiten auf dem Gartenweg sind Stolperfallen, die jedem gefährlich werden können.

Besonders kritisch sind solche Alltagsfallen aber für Senioren. Und das gleich aus zwei Gründen: Erstens haben Senioren ein weitaus höheres Risiko, sich bei Stürzen ernsthafte Verletzungen wie etwa einen Oberschenkelhalsbruch zuzuziehen. Das liegt am altersbedingten Knochenschwund, von dem viele Menschen jenseits der 60 betroffen sind. Zweitens sind die Folgen, die beispielsweise solch ein Bruch nach sich ziehen kann, für ältere Menschen meist weitaus schwerwiegender: Die Heilung dauert häufig länger als bei jüngeren Patienten. Besser ist es, eine Zwei-Wege-Strategie einzuschlagen: Einerseits sollte man sich mit einer Unfallversicherung zumindest vor den finanziellen Folgen eines Sturzes schützen. Die eigene Wohnung mit einem auf Senioren spezialisierten Wohnberater zu begutachten, ist der Königsweg. (djd/pt)

Nährstoffe sind auch im Alter wichtig

Das Alter hat viele Gesichter. So braucht der Körper beispielsweise mit den Jahren oft ein geringeres Maß an Energie als früher, denn weniger Bewegung und ein Rükkgang der Muskelmasse lassen den Bedarf sinken.

Beim gemütlichen Plausch mit der Freundin empfiehlt es sich, frische Smoothies oder Fruchtsäfte statt Kaffee zu trinken.

Gleichzeitig verlangt der Organismus jedoch unverändert nach einer ausreichenden Versorgung mit Nährstoffen, Vitaminen und Spurenelementen. Vielen Menschen fällt es jedoch schwer, Obst, Gemüse und Salate in hinreichender Menge zu sich zu nehmen. Aufgrund eines veränderten Geschmacksempfindens greifen sie lieber zu süßen oder stark salzigen Speisen. Nicht selten sorgen zudem Zahnprobleme dafür, dass vitamin- und nährstoffreiche, ungekochte Speisen oder Rohkost aus Karotten, Äpfeln und Co. kaum noch auf den Tisch kommen.

Um den Bedarf an Nährstoffen dennoch zu decken, empfiehlt Dr. h. c. Peter Jentschura, Obst und Gemüse regelmäßig geraspelt und püriert zu genießen. "Eine weitere, wertvolle Alternative kann das 100-Pflanzen-Granulat 'WurzelKraft' sein", erläutert der Gesundheitsautor. Das omnimolekulare Lebensmittel verfüge über eine hohe Bioverfügbarkeit und sei in zwei Geschmacksrichtungen eine nährstoffreiche Ergänzung für herzhafte und süße Speisen wie Salate, Dips, Brotaufstricheu. Desserts die älteren Menschen meist besonders gut schmecken würden. Unter www.p-jentschura.com gibt es weitere Informationen und Rezeptideen. (djd/pt).

Erfolgreich Preiswert Leistungsstark
DPUW Deutsche Pflege und Wohnstift GmbH
Bezahlbare Senioren-Pflege
in wunderschönen 34 m² Appartements mit Balkon
Seniorenresidenz Bad Bramstedt
Am Köhlerhof 6-8 • 24576 Bad Bramstedt • Telefon: (04192) 5070 • Fax: (04192) 507610
MDK geprüfte Qualität 10.09.2013 Allgemeine Pflege 1,2
MDK geprüfte Qualität 11.09.2013 Gerontopsychiatrie 1,0
Monatlicher Eigenanteil bei Übernahme der Pflegekosten durch die Pflegekasse:
Pflegestufe I: 1.125,27 Euro/Monat
Pflegestufe II: 1.176,50 Euro/Monat
Pflegestufe III: 1.247,11 Euro/Monat
Kurzzeitpflege: 30,00 Euro/Tag
Leistungen zum Inklusivpreis:
individuelle Pflege und soziale Betreuung
freundliches und qualifiziertes Personal
seniorengerechte Vollverpflegung
Getränke und Sonderkostformen
Vollmöblierung der Zimmer
Aufstellung eigener Möbel möglich
Zimmerausstattung mit Schwesternnotruf
TV- und Telefonanschluss
Therapieangebote von hauseigener Ergotherapie
abwechslungsreiche Freizeit- und Kulturangebote
Wäschepflege und Zimmerreinigung
Bettwäsche, Handtücher und Waschlappen
kleinere Reparaturen und Hausmeisterservice
Beratungsleistungen - auch für Angehörige
Unterstützung bei allen Formalitäten
Führung von Verwahrkonten
Beratung und Besichtigung auch am Samstag und Sonntag von 11 bis 15 Uhr.
Bei uns leben Sie in Würde und ohne Sorgen! Wir freuen uns auf Sie und beraten Sie gern - auch zu Hause.
www.dpuw.de

Zur Waldburg
Sie fühlen sich in ländlich-idyllischer Umgebung wohl...?
Sie legen Wert auf individuelle Pflege und Betreuung in angenehmer Atmosphäre...?
Sie wünschen sich vielseitige Beschäftigungsangebote und Serviceleistungen...?
Mitglied im Bundesverband privater Anbieter sozialer Dienste e. V.
...herzlich willkommen in Ihrem Domizil im Grünen
Alten- und Pflegeheim GmbH "Zur Waldburg"
Zur Waldburg 28
24632 Lentföhrden
Tel.: 04192 / 89 53 0
Fax: 04192 / 89 53 53
Email: info@zur-waldburg.com

Neue Pflegekräfte für Neumünster und Umgebung
Altenpflegeschule entlässt 31 erfolgreiche Absolventen

Neumünster. In der Neumünsteraner Altenpflegeschule wurde in der vergangenen Woche besonders geschwitzt.

Und das nicht nur, weil die Sonne spätsommerlich all das zeigte, was sie drauf hat. Davon haben die 31 Schülerinnen und Schüler, die durch den letzten Teil ihrer Abschlussprüfungen mussten, nicht so viel mitbekommen. Von Montag bis Freitag dauerte der Prüfungsmarathon nicht zuletzt auch für die Lehrkräfte die ununterbrochen prüfen, protokollieren, beratschlagen und entscheiden mussten. Am Ende hatte sich der Aufwand für die meisten gelohnt. Stolz konnten die Prüflinge mit ihrem Zeugnis und der staatlichen Anerkennungsurkunde, die ihnen die Erlaubnis gibt, die Berufsbezeichnung „Altenpflegehelfer/in“ oder „Altenpfleger/in“ zu führen, nach Hause gehen. Stolz war auch der Schulleiter Ulrich Basse vom Institut für Berufliche Aus- und Fortbildung – IBAF -, der verkünden konnte, mit der Entlassung der erfolgreichen Absolventen in den Arbeitsmarkt einen Beitrag zur Verringerung des Personalmangels in den Einrichtungen der ambulanten und stationären Altenpflege geleistet zu haben.Allerdings werden nicht alle sofort als vollwertige Arbeitskräfte bereitstehen. Eine ganze Reihe von Altenpflegehelfern wird schon am 1. Oktober wieder in der Altenpflegeschule „auf der Matte stehen“. Nämlich diejenigen, die sich entschieden haben, die mit ihrem Examen erworbene Zugangsberechtigung zu nutzen und die „große“ Ausbildung zur Altenpflegerin dranzuhängen. Das, so Ulrich Basse, freut uns, begreifen wir dies doch auch als Anerkennung für unser Bestrebens, alle unsere Schüler nach Kräften zu fördern und Ihnen dabei auch noch Freude am Lernen und am Miteinander in der Schule zu vermitteln.

Ein starkes Team sucht Sie!
Wohnbereichsleitung (m/w) bzw. stellv. WBL (m/w)
Weiterbildung mögl. zum:
Praxisanleiter (m/w),
Wundmanager (m/w),
Hygienebeauftragten (m/w),
Palliativ Pfleger (m/w)
Senioren- u. Therapiezentrum
Schützenstraße 2-8
24534 Neumünster
Tel.: (04321) 49 05 - 0
einrichtungsleitung@haus-schleusberg.de

Nigel Nagel Neue Nägel
Inh.: Andrea Ganzon
Telefon (04393) 97 13 55
Handy (0 15 20) 92 58 317

Wohnen und Pflegen aus einer Hand - unser Betreutes Wohnen in Wasbek!

Nachdem die Bauarbeiten endlich abgeschlossen waren, konnten Anfang August die ersten Mieter im Betreuten Wohnen begrüßt werden. Nun durften die eigenen vier Wände individuell gestaltet und bezogen werden. Im Haus wurden die Flure und der Gemeinschaftssaal liebevoll eingerichtet und nun ist auch die Außenanlage fertiggestellt. Zwischenzeitlich ist eine nette Hausgemeinschaft entstanden, die gern an den angebotenen Veranstaltungen teilnimmt. Soziale Kontakte sind uns wichtig, um die Geselligkeit zu fördern und die Möglichkeit zu bieten, sich in der Einrichtung wohl zu fühlen. Da wir eng mit unserem Ambulanten Dienst zusammenarbeiten, können auch die von ihm betreuten Kunden die verschiedenen Angebote nutzen. Der hauseigene Saal steht ebenfalls für viele weitere Anlässe (Geburtstage, Festivitäten und Zusammenkünfte aller Art) zur Verfügung. Hier wurde am 23.09.2014 in gemütlicher Atmosphäre das Herbstfest gefeiert und bei deftigem Zwiebelkuchen und einem Gläschen Federweißer angeregte Gespräche geführt. Drei Wohnungen sind im Moment noch zu vergeben und wir würden uns freuen, Sie in unsere nette Hausgemeinschaft aufnehmen zu dürfen. Unser Ambulanter Dienst gibt Ihnen die Sicherheit, auch im Pflegefall in Ihrer vertrauten Umgebung bleiben zu können. Bei Interesse steht Ihnen Herr Gerhard Glau jederzeit unter der Telefonnummer 0 43 21 / 96 83 62 oder mobil 01 71 / 88 05 884 zur Verfügung. Gerne zeigen wir Ihnen unsere gemütliche Einrichtung.

Pflegegruppe Glau - Wohnen und Pflegen aus einer Hand
www.seniorenheim-boostedt.de
BETREUTES WOHNEN Familie Glau
Krusenhofer Weg 12
24647 Wasbek
Ansprechpartner: Gerhard Glau
Tel.: (0 43 93) 968 362 oder mobil (01 71) 88 05 884
betreuteswohnen@seniorenheim-boostedt.de
AMBULANTER PFLEGEDIENST Familie Glau
Feldstr. 22
24598 Boostedt
Ansprechpartner: Edyta Chudziak
Tel. (0 43 93) 97 18 244
ambulanterdienst@seniorenheim-boostedt.de

Miss Neumünster Online Wahl

Seit 1960 ist Horst Klemmer auf dem Sektor der MISS GERMANY Wahlen aktiv.

Er war beteiligt am glanzvollen Aufstieg der MISS GERMANY Wahlen der Opal Textilwerke, zuerst als Moderator, später auch als Regisseur. Parallel dazu machte sich Horst Klemmer auch als Künstlermanager einen Namen. Er betreute so bekannte Stars wie Heinz Erhardt, Heinz Schenk, Klaus & Klaus, Judith & Mel und Jürgen von Manger. Sein „Nord-Management“ ist heute ein in der Showbranche bekanntes und anerkanntes Künstlermanagement. Aufgrund seines Engagements und der Leistungsfähigkeit seines ausgesuchten Teams gelingt es Horst Klemmer immer wieder, die MISS GERMANY Wahlen äußerst attraktiv zu gestalten. Die große Erfahrung und Seriosität des Oldenburger Unternehmens sind längst zum Markenzeichen für den Erfolg geworden. So können die Oldenburger mit Stolz von sich behaupten, dass die MGC das traditionsreichste und größte Unternehmen in Sachen Schönheitswettbewerb in Deutschland ist. Der MGC ist es gelungen, den EUROPA*PARK in Rust, ein weit über die Grenzen hinaus bekannter Freizeitpark, als Partner für die Endwahlen der MISS GERMANY zu gewinnen. Seit 1982 arbeitet Horst Klemmer mit seinem Sohn Ralf zusammen. Interessierte Damen können sich unter folgendem Link http://www.missgermany.de/voting bewerben und die User entscheiden beim Voting, wer Miss Neumünster Online wird. Es gibt klasse Preise, auch für die User, zu gewinnen. Das

Votingverfahren startet am Dienstag, 07. Oktober 2014 und endet am Dienstag, 14. Oktober 2014 um 14:00 Uhr. Die Siegerin Miss Neumünster Online qualifiziert sich zur Miss Schleswig-Holstein Wahl. Die Zweitplazierte erhält den Titel Vize-Miss pearl.tv Neumünster und qualifiziert sich zur Miss Pearl.tv Wahl 2014. Preise für Miss Neumünster Online: eine Handyuhr von www.pearl.tv, Bleaching & prof. Zahnreinigung im Wert von 500,- Euro von dente per dente, Gutschein Bijou Brigitte, 2 Tageskarten für den Europa-Park in Rust und die offizielle Schärpe. Die Endsiegerinnen (Miss Schleswig-Holstein und Miss pearl.tv) nehmen an der MISS GERMANY Wahl 2015 im Europa-Park in Rust teil.

Raus aus den Schulden!
Schuldnerhilfe Hessen e.V.
Die Schuldner- und Insolvenzberatung für Arbeitnehmer, Selbstständige, ehemals Selbstständige und Arbeitslose ist nun endlich auch in **Neumünster** und **Umgebung** für Sie da.
Mit dem Schuldenbereinigungsverfahren des Schuldnerhilfe Hessen e.V. Schuldenregulierung auch ohne Insolvenz möglich!
Bei uns erhalten Sie Ihre Bescheinigung für ein Pfändungsschutzkonto!
Terminvereinbarungen unter
04321 - 206 905 - 0
oder per eMail unter
neumuenster@schuldnerhilfehessen.de
Erstberatungsgespräch absolut kostenlos und unverbindlich.
Jetzt heißt es: Raus aus den Schulden!

American Shop
MODE IN JEANS

Viel Mode für wenig Mäuse!
04.10.-11.10.2014
20% RABATT
Verkaufsoffener Sonntag
05.10.2014 • 13-18 Uhr
Öffnungszeiten:
Mo.-Fr. 9-18 Uhr · Sa. 9-14 Uhr
Tel. 0 43 21 / 4 44 51
Wasbeker Straße 3
24534 Neumünster

„Neumünster am Sonntag“ - Sonntagsshopping
Entenrennen und Erntezeit von 13.00 - 18.00 Uhr

Neumünster. Beim nächsten verkaufsoffenen Sonntag am 5. Oktober dreht sich in der Innenstadt alles um „Renn-Enten, der Erntezeit und Musik“.

Nach dem Motto „Runter vom Sofa, ab an die frische Luft“ erwartet Sie wieder ein tolles Programm. Ab 15.00 Uhr startet an der Teichbrücke in der Innenstadt das 11. Neumünsteraner Entenrennen. Eine Wagenladung voll durchnummerierter Badewannenentchen schwimmen dann eine festgelegte Rennstrecke Strom abwärts um die Wette. Dank der vielen Sponsoren werden die Rennlizenzbesitzer der ersten Enten, die das Ziel an der Lütjenstraße erreichen, auch in diesem Jahr wieder mit attraktiven Preisen belohnt. Mitmachen kann jeder. Sie können noch Entchen zum Preis von 4,00 Euro mieten. Es lohnt sich auf jedem Fall. Es macht viel Spaß „seinen Rennentchen die Daumen zu drükken“ und letztendlich spendet der Veranstalter, Round Table 67 Neumünster“ den gesamten Erlös aus dem Kauf einer Rennlizenz für einen guten Zweck. Während sich „die Renn-Enten“ den Weg zum Ziel erkämpfen, können Sie zwischendurch oder alternativ bequem in der Innenstadt bummeln und shoppen gehen. Lassen Sie sich von den neuen Herbstfarben für Ihr Zuhause oder Ihr neues Outfit inspirieren. Für das passende Herbst-Ambiente auf dem Großflecken sorgt der Bauernhof Schnoor mit frischen Produkten vom Land, wie Kartoffeln und Eiern. Kulinarisch unterstützt wird die Erntezeit durch Grillwaren, ungarische Spezialitäten, Crepe´s und frisch gezapftem Bier von der Ricklinger Landbrauerei. Ein Highlight für die musikalischen Genießer ist der Auftritt des Chors Einigkeit Wittorf mit tollen Stimmen und Liedern, die ihr Herz verwöhnen. Lassen Sie sich das nicht entgehen. Wir freuen uns auf Sie. Weitere Informationen finden Sie auch unter www.city-nms.de.

Vorlesewettbewerb

Neumünster. Am 22. November findet der diesjährige Vorlesewettbewerb des Seniorenbüros und der Stadtbücherei statt.

Hierfür werden auch in diesem Jahr wieder Vorleser gesucht, die Spaß am Vorlesen und Lust haben, vor einer Kinderjury einen Text vorzutragen. Der Text kann selbst ausgesucht werden, darf nicht länger als fünf Minuten dauern und muss für Kinder im Alter von ca. 12 Jahren gut verständlich sein. Der Vorlesewettbewerb findet in diesem Jahr zum 19. Mal vor Publikum in gemütlicher Atmosphäre in der Stadtbücherei statt. Die Kinderjury, der sich die Kandidaten stellen, setzt sich aus Stadt- und Schulsiegern des diesjährigen Jugendvorlesewettbewerbs der sechsten Klassen zusammen. Die Kinderjury ist sehr wohlwollend und Befürchtungen, nicht gut genug vorzulesen, muss keiner haben. Für nähere Informationen und bei Interesse bei der Veranstaltung vorzulesen, melden Sie sich bitte bis zum 2. Oktober im Seniorenbüro, Großflecken 71. Es können auch jüngere Personen teilnehmen. Ansprechpartnerin: Christiane Johannsen, Tel. 942-2754, E-Mail: christiane.johannsen@neumuenster.de, Fax: 942- 2086.

Der Weltladen zieht um!

Der Weltladen Neumünster e.V. in der Holstenstraße 3 wird von mehr als 20 Leuten fast ausschließlich ehrenamtlich geführt. Der Laden wird gut angenommen, es finden Bildungsveranstaltungen statt und es wird an kulturellen Events, wie z.B. Museumsnacht, Holstenstraßen-Fest, KDW-Nachbarschaftsmarkt u.Ä. teilgenommen. Doch jetzt stehen grundlegende Veränderungen an. Der Laden muss aufgrund der

ständig steigenden Miete umziehen - und zwar auf die gegenüberliegende Seite zur Holstenstraße 4! Dieser Umzug bedarf großer Anstrengungen, sowohl körperlicher, als auch finanzieller Art. Unser fast reines Frauenteam benötigt dringend Unterstützung für handwerkliche Arbeiten, wie z.B. Küchenumbau, Regale aufstellen, usw. wie auch Spenden für die Einrichtung des neuen Ladenraums. Damit alles Geplante gelingen kann, wird es eine Reihe von Aktionen geben:

• Ein Konzert von "Quartetto" am 04. Oktober
• Eine Weinprobe mit Produkten aus dem Fairen Handel am 10. Oktober

Ein Baustellenprogramm der ökumenischen Arbeitsstelle in der 1. Woche der Herbstferien:

• Faire Schoko-Detektive -Kinderferienprogramm-: 14.-16. Oktober täglich von 9:30-12:30 Uhr. Anmeldung bis 10. Oktober, Kosten: 7,50 Euro
• Upcycling-Fairwertung -aus alt mach neu für nachhaltigen Konsum-: 15. Oktober von 16-18 Uhr und 16. Oktober von 19-21:30 Uhr/ohne Anmeldung: mitzubringen sind Materialien, wie beispielsweise Stoffreste, Klebe, Schere, usw.
• Kino + Schokoladenprobe am 14. Oktober um 19:30

Die genannten Veranstaltungen finden im neuen Laden (Holstenstraße 4, Neumünster) statt.
Die Wiedereröffnung des Weltladens findet am Samstag, den 01. November 2014 ab 10 Uhr mit einem bunten Fest statt.
Wir freuen uns sehr auf Ihre Teilnahme. Das Weltladenteam

T-Shirts, Tüten und Tenside – Chemie ist überall
Interaktive Ausstellung im Museum Tuch + Technik

Chemie ist überall: Chemie steckt in Handys, in Bekleidung und Waschmitteln, in Medikamenten und Batterien.

Ohne sie ist unser moderner Lebensstil undenkbar. Die interaktive Ausstellung „T-Shirts, Tüten und Tenside“, die das Museum Tuch + Technik vom 17. Oktober 2014 an präsentiert, lädt ein, die Zusammenhänge zwischen alltäglichen Produkten und chemischen Verfahren zu erforschen. Verfahren, die nach dem Gebot der Nachhaltigkeit entwickelt wurden. Mit dem Konzept der Nachhaltigen Chemie trägt die Naturwissenschaft ihren Teil zu einer zukunftsfähigen Entwicklung der Gesellschaft bei: Bei der Herstellung von chemischen Produkten und ihrem Einsatz sollen Energieaufwand und Abfälle minimiert, die Recyclingfähigkeit erhöht und Umweltbelastungen vermieden werden. Die beanspruchten Ressourcen sollen möglichst erneuerbar sein. An neun Stationen mit 18 interaktiven Elementen lädt die Ausstellung im Museum Tuch + Technik Besucher ein, die Chemie von heute kennen zu lernen – die schon lange nicht mehr nur das ist, „was knallt und stinkt“. Wer mag, kann sein altes Handy mitbringen und entsorgen – nicht ohne zuvor erforscht zu haben, aus welchen Rohstoffen es besteht und welche Seltenen Erden dafür gebraucht werden. Die Besucher entdecken, welche Stoffe in Zahnpasta, Textmarkern oder Medikamenten

stecken und wie sie gewonnen werden – oder wie aus gebrauchten PET-Flaschen kuschelige Fleece-Pullis hergestellt werden. Ein Blick durchs Mikroskop verrät, wie Wasserfilter aufgebaut sind, mit denen verschmutztes Wasser gereinigt werden kann. „T-Shirts, Tüten und Tenside“ ist eine Wanderausstellung der Deutschen Bundesstiftung Umwelt (DBU), die gemeinsam mit der Gesellschaft Deutscher Chemiker (GCCh), der Gesellschaft für Chemische Technik und Biotechnologie (DECHEMA) und dem Verband der Chemischen Industrie e.V. (VCI) entwickelt wurde. Information Museum Tuch + Technik, Dorothe Jacobs, Kleinflecken 1, 24534 Neumünster, (04321) 559 58-0, jacobs@tuch-und-technik.de, Ausstellung, 17. Oktober 2014 bis 2. Februar 2015, Ort: Museum Tuch + Technik, Kleinflecken 1, 24534 Neumünster, www.tuch-und-technik.de,

Öffnungszeiten: Dienstag bis Freitag 9 bis 17 Uhr, Samstag und Sonntag 10 bis 17 Uhr. Das Rahmenprogramm zur Sonderausstellung und Angebote für Schulklassen finden Sie auf www.tuch-und-technik.de.

Die Ausstellung ist geeignet für Schüler ab der 7. Klasse.

De Höker
DER FREUNDLICHE DORFSUPERMARKT
täglich frische Brötchen & Kaffee
Heidmühlen • Wahlstedter Str. 16
Tel. 0 43 20-58 17 53

Kartoffelhof Asbahr
Qualitätskartoffeln
"Sorte Linda, Belana"
Eier von freilaufenden Hühnern
Wir freuen uns auf Ihren Besuch! • www.kartoffelhof-asbahr.de
Scheeperredder 17 · Großenaspe · Telefon 0 43 27/815 · Fax 0 43 27/14 08 36

Köstliche Rezepte mit Biomilchprodukten

Im Alltagsstress die Zeit und Muße zu finden, um der Familie oder nur für sich selbst ein gesundes, frisch zubereitetes Gericht zu kredenzen, ist nicht immer einfach.

Dabei ist eine ausgewogene Ernährung unerlässlich für unsere Fitness und Leistungsfähigkeit. Zahlreiche Internetportale und Webseiten bieten heute Rezeptvorschläge für jeden Geschmack, jedes Budget und jedes Zeitfenster an. Auf www.arla-bio.de beispielsweise kann man sich zu einer kreativen Küche mit Produkten aus Biomilch inspirieren lassen. "Scharf auf Bio" macht zum Beispiel der "Flammkuchen Diavolo" mit frischer Bioweidemilch und Biobuttermilchquark. Die Zubereitung benötigt lediglich zwanzig Minuten. Zum Nachtisch ist als herbstliches Highlight dann vielleicht die Mini-Apfel-Tarte das Richtige. Äpfel haben in Deutschland ab September Saison und sind aus gesundheitlicher Sicht wahre Heilsbringer: Sie können den Blutdruck und den Cholesterinspiegel senken, vor Herzerkrankungen schützen und sich dank des hohen Magnesiumgehalts auch positiv auf Nerven und Muskeln auswirken. Neben den Äpfeln werden für die Tarte Butter, Mehl, Zucker, Ei und Vanillearoma benötigt. Für den kulinarischen Genuss ist ein leckeres Rezept allerdings nur die halbe Miete: Auch die Qualität der verwendeten Zutaten ist entscheidend für den Geschmack eines Gerichts. Im Supermarkt lohnt sich der Griff zu saisonalen, regionalen und kontrolliert biologisch hergestellten Lebensmitteln in vielerlei Hinsicht. Sie sind nicht nur schmackhafter und gesünder, sondern schonen auch das Klima und die Umwelt. Neben Obst, Gemüse und Getreide sind Molkereiprodukte Grundlage vieler köstlicher Speisen: Die Verwendung von Bioangeboten, die frei von künstlichen oder gentechnisch manipulierten Zusätzen sind, verspricht einen besonders appetitlichen Gaumenschmaus. *Foto + Text: djd/Arla*

Milchprodukte in Bioqualität können dank ihres sehr hohen Gehaltes an Omega-3-Fettsäuren gesundheitsfördernd sein.

EDEKA Wo einkaufen Spaß macht! Grätsch Inh. Jens Hapke
Wittorf Jahre in Neumünster über 60

Dessert des Jahres

Das Dessert ist der krönende Abschluss eines Menüs - deshalb ist die Vorbereitung oft aufwendig und benötigt viel Zeit.

Besonders wenn man Gäste verwöhnt, soll der Nachtisch nämlich nicht nur lecker schmecken, sondern auch perfekt aussehen. Folgt man dem Urteil von 1.000 Probandentestern, die über verschiedene tiefgekühlte Süßspeisen abgestimmt & die beste unter ihnen zum "Dessert des Jahres 2014" gekürt haben, dann erfüllt das "Himbeer-Joghurt-Törtchen" alle Erwartungen. Die fruchtige, kleine Leckerei aus ganzen Himbeeren und leichter Joghurt-Sahne auf einem dünnen Mürbeteigboden überzeugte die Tester. Bewertungskriterien waren der Geschmack, das Aussehen und die Qualität der getesteten Nachspeisen. Die Probanden lobten beim Sieger-Dessert besonders die Kombination aus süßer Joghurt-Sahne und fruchtigen Himbeeren. Das "Dessert des Jahres" gibt es exklusiv bei bofrost. Mit diesem Nachtisch erleichtert man sich die Menüplanung. Denn statt langer Vorbereitung heißt es hier: einfach auftauen und genießen. Und da tiefgekühlte Süßspeisen sofort nach der Herstellung schockgefrostet werden, bleiben sie frisch. Wer sich Törtchen auf Vorrat hält, hat außerdem immer eine Erfrischung parat.

Das Himbeer-Joghurt-Törtchen wurde zum Dessert des Jahres 2014 gewählt. Foto: djd/Bofrost Text: djd/pt

Leitungswasser als cooler Drink

Hierzulande ist es normal, jederzeit sauberes und frisches Wasser aus dem Hahn zapfen zu können.

Die Deutschen nutzen es nicht nur im Haushalt, sondern löschen mit Trinkwasser aus der Leitung auch ihren Durst. Immer häufiger findet man im Laden schicke Karaffen, mit denen man das kühle Nass servieren kann, wenn Besuch da ist. Andreas Eggenwirth ist ausgebildeter Koch und Restaurantfachmann. Er bietet seinen Gästen das Glas Wasser statt pur auch gerne als leckeren Drink an: Dazu einfach ein paar Bio-Limettenspalten leicht andrücken und ein wenig frischen Ingwer hacken. Diese Zutaten plus ein oder zwei Stängel Zitronenmelisse in eine schöne Glaskaraffe geben und mit Leitungswasser auffüllen - fertig ist die Erfrischung. Weitere Rezeptideen gibt es auf www.forum-trinkwasser.de. (djd/pt). Foto: djd/Forum Trinkwasser e.V./KaferPhoto-Fotolia.com

Bauernstube
Schönböken • Tel. 0 43 23 / 64 42
(bei Bornhöved an der B 430 NMS/Plön)
www.bauernstube.net
WILDSAUERFLEISCH mit Preiselbeeren und Bratkartoffeln € 11,30
FÜR IHRE FAMILIEN- ODER WEIHNACHTSFEIER
bekommen Sie bei uns ein 3-Gänge-Menü zum satt essen, inkl. Sektempfang ab € 20,50
– Wir bitten um rechtzeitige Reservierung –
zusätzlich zu unseren reichhaltigen Speisekarte: ab 17.00 Uhr XXXL Gerichte ab 9,90 €
Tägl. ab 11.30 Uhr durchgehend warme Küche. – Di. Ruhetag –

DO. & Fr. Muscheln
Hotel ★★ - Restaurant - Biergarten
Inhaber: Familie Jens Henningsen
Hamburger Chaussee 21 - 23 · 24113 Molfsee
Tel.: 04347 / 70 72 0 · Fax: 04347 / 70 72 270
www.catharinenberg.de · info@catharinenberg.de
Catharinenberg

Alles unter Kontrolle

Eine hohe Temperatur beim Anbraten sorgt für eine wohlschmeckende Kruste, im Inneren entscheidet die Temperatur über den Garzustand.

schwer zu kontrollieren. Hier sorgen die patentierten Vorzüge des "OptiGrills" von Tefal für den gewünschten Erfolg: die Programmauswahl, die Erkennung von Dicke und Anzahl des Grillguts, sowie ein Lichtindikator für die Anzeige des Grillzustands. Den elektrischen Kontaktgrill plus Rezeptheft gibt es für 199 Euro (UVP) im Handel. (djd).

Auf die große Auflagefäche des Kontaktgrills passen viele Zutaten gleichzeitig. Foto: djd/Tefal

In einer Pfanne oder mit einem herkömmlichen Grill sind die richtigen Temperaturen nur

Cold Brew Coffee

Wer ganz neue Geschmackserlebnisse sucht, kann seinen Kaffee auch mit kaltem Wasser zubereiten.

Bei dieser Methode, die übrigens in New York gerade der große Trend ist, werden fast alle der aromagebenden Stoffe sowie das Koffein extrahiert. Das auf diese Weise gewonnene Kaffee-Konzentrat enthält etwa 70 Prozent weniger Säuren& Bitterstoffe als herkömmlicher Filterkaffee. Unter www.darboven.com gibt es mehr interessante Details rund um das Thema Kaffee. (djd). *Foto: djd/Darboven*

Handgefilteter Kaffee trägt schon bei der genüsslichen Zubereitung zur Entschleunigung bei.

Wildküche im Herbst

Vitaminreiche und gesunde Kost bringt uns gut und fit durch die kalte Jahreszeit. Kein Wunder, dass gerade im Herbst und Winter Wild auf dem Speiseplan der Deutschen ganz weit oben steht.

Rechtzeitig vor den kalten Monaten essen sich die Tiere noch einmal satt und der Fettgehalt in ihren Muskeln ist höher als im Frühjahr oder Sommer. Dennoch ist das Wildfleisch immer noch sehr mager und zart. "Es ist zudem besonders reich an essenziellen Omega-3-Fettsäuren und hat einen ähnlich hohen Anteil davon wie der allseits gepriesene Lachs", sagt Dr. Hans-Heinrich Jordan, zuständig für Wildbret im Präsidium des Deutschen Jagdverbands (DJV). Diese wertvollen Fettsäuren kann der menschliche Körper nicht selbst herstellen. Sie können positiv auf das Augenlicht wirken und das Risiko für Herz-Kreislauf-Erkrankungen oder Typ-2-Diabetes senken. Einfache bis anspruchsvolle Rezeptideen und viele Tipps für die Zubereitung von Wildbret gibt es auf www.wild-auf-wild.de. Die neu gestaltete Plattform des Jagdverbands listet auf, wann welches Wildbret Saison hat. Mittels einer Postleitzahlensuche lassen sich Wildbretanbieter und Restaurants in der Nähe finden. Das Fleisch von Reh, Wildschwein oder Hirsch aus der heimischen Region stammt garantiert aus freier Natur. Seine Herkunft ist nachvollziehbar, und das Wild hat sich ohne jegliche Gabe von künstlichen Hormonen oder Antibiotika ernährt (djd/pt).

Reh-, Wildschwein- und Hirschfleisch sind mager und nährstoffreich

Wildfleisch ist in den Wintermonaten sehr mager, zart reich an essenziellen Omega-3-Fettsäuren, die der menschliche Körper nicht selbst herstellen kann. Fotos: djd/Grimm/DJV

Reifenwechsel und Check: Sicher und zuverlässig durch die kalten Tage

Der Winter kann kommen

Den Umstieg auf Winterreifen nehmen die meisten Autofahrer im Oktober vor - aus gutem Grund. Bereits bei niedrigen Plusgraden ist deren Gummimischung der sommerlichen Bereifung deutlich überlegen. Der Wintergummi bleibt schon bei Temperaturen unter sieben Grad flexibler und bietet damit auf trockener wie nasser Fahrbahn einen besseren Grip. Wer rechtzeitig einen Termin für den Reifenwechsel in seiner Kfz-Meisterwerkstatt vereinbart, hat keine Wartezeiten zu befürchten und kann zusätzlich gleich einen Winter-Check für das Auto mit einplanen lassen. Unter www.kfz-meister-finden.de gibt es mehr Informationen und eine bundesweite Werkstattsuche des Deutschen Kraftfahrzeuggewerbes. Neben der richtigen Bereifung ist es für das kommende Schmuddel- und Frostwetter auch wichtig, dass der Fahrer jederzeit den vollen Durchblick behält und das Fahrzeug bei jeder Witterung betriebsbereit bleibt. Der Kfz-Mechaniker checkt deshalb den Zustand der Wischerblätter, füllt Frostschutz ins Wischwasser und kontrolliert, ob ausreichend Frostschutz vorhanden ist. Denn Kühler und Motor müssen auch bei extremen Temperaturen reibungslos funktionieren. Ein Batterie-Check und gegebenenfalls ein Austausch beugen unangenehmen Fehlstarts nach kalten Nächten vor. Auch die Lichtanlage sollte überprüft werden, damit an dunklen Tagen die eigene gute Sicht und das blendfreie Gesehenwerden durch die anderen Verkehrsteilnehmer gewährleistet sind. Fahrzeugexperten empfehlen zudem, einen Ölwechsel rechtzeitig vorzunehmen.

Frostschutz im Scheibenwischwasser sorgt für sicheren Betrieb und klare Sicht, auch wenn die Straßen feucht und schmuddelig sind.

Foto + Text: djd/Zentralverband Deutsches Kraftfahrzeuggewerbe e. V.

DAS GROSSE FRÜHSTÜCK

FRÜHSTÜCKEN auf FRANZÖSISCH

zur Vorstellung des neuen PEUGEOT 508* am 11. Oktober von 9.30 – 11.00 Uhr

DAS GROSSE FRÜHSTÜCK

Feiern Sie mit uns bei heißem Kaffee, frischem O-Saft, warmen Croissants und knackigen Baguettes.

Erfahren Sie unseren neuen Peugeot 508* und alle anderen attraktiven und preiswerten Modelle.
Wir sind bis 14.00 Uhr** für Sie da. Wir freuen uns auf Sie.

* Kraftstoffverbrauch kombiniert: 5,8 - 3,3 l/100km; CO_2-Emissionen: 144-85 g/km; Effizienzklasse: B-A

RÜDIGER HAASE GMBH
in Neumünster, Boostedter Str. 372
** Beratung, Verkauf und Probefahrt nur während der gesetzlichen Öffnungszeiten.

PEUGEOT MOTION & EMOTION

Dieter Breese Kfz.-Meister

Kfz.-Reparaturen
TÜV + AU Abnahme
Inspektion
Reifendienst

Uhlenhorst 1
24598 Boostedt
Telefon 04393/13 36

Meisterhaft auto reparatur

Abgasuntersuchung
Reifen-Service
Unfallreparaturen
TÜV jeden Mittwoch
Klimaanlagen-Service

Günther Jakubzik (Inh. Volker Wagner)
Kfz.-Meisterbetrieb

24576 Bad Bramstedt ***Tel. 0 41 92 / 45 01***
Landweg 53 ***Fax 0 41 92 / 19 98 71***

Mordhorst Auto GmbH
freundlich – fair – fachmännisch Vertragswerkstatt
CITROËN

- Neuwagen • Gebrauchtwagen
- Reparatur aller Fabrikate
- 24 h-Abschleppdienst
- ADAC-ClubMobil-Vermietung
- TÜV- und AU- Service

AUTO DIENST
DIE MARKEN-WERKSTATT

Am alten Sportplatz 12 · 24623 Großenaspe
Tel. (0 43 27) 14 00 00 · mail@auto-mordhorst.de

ADAC Taxi-Test:
Nur ein Viertel erhielt die Note 1

Offensichtlich gilt das Motto „Augen auf bei einer Taxifahrt" noch immer.

Bei einem Taxi-Test des ADAC in acht deutschen Städten wurde nur ein Viertel der Teilnehmer mit „sehr gut" bewertet. 21 der insgesamt 180 getesteten Taxifahrer landeten in der Kategorie „mangelhaft" oder „sehr mangelhaft" und fielen damit durch. Im März und April dieses Jahres waren die Tester in Berlin, Dresden, Frankfurt am Main, Hamburg, Hannover, Köln, München und Stuttgart unterwegs. Gekleidet im Business-Anzug und mit einem Trolley ausgestattet spielten sie den ortsfremden Geschäftsmann und testeten jeweils fünf definierte Routen innerhalb der Stadt. (dmd).

STELLENANZEIGEN

Fahrer (m/w) für Tagesgäste
ab sofort auf 450,- Euro Basis gesucht.
Vorraussetzung: Führerschein Klasse 3
Bei Interesse melden Sie sich bitte unter:
Tel. (0 43 93) 97 18-0

BETREUTES WOHNEN Familie Glau
Pflegegruppe Glau
Feldstr. 22 · 24598 Boostedt
www.seniorenheim-boostedt.de
AMBULANTER PFLEGEDIENST Familie Glau

KLEINANZEIGENMARKT

SONSTIGES

"... Wir kopieren Ihre Filme..."
Ihre VHS- C, HI8, Digital8, DV u.a. auf DVD & VHS! Tel.: 04321 - 390095

Alles aus einer Hand!
Abbruch-Erd-Pflasterarbeiten und Entwässerung. R. Koechly, Tel. 0171 / 7219643

"Ihre alten 8mm Schmalfilme" kopieren
wir durch computerunterstützte elektronische Direktabtastung mit Farbkorrektur auf DVD&VHS! 04321 - 390095

Alles aus einer Hand!
Abbruch-Erd-Pflasterarbeiten und Entwässerung.
R. Koechly,
Tel. 0171 / 7219643

Treppen, Fassaden sowie Fugensanierung
werden von uns ausgeführt. Tel.: 04321 - 68346, Mobil: 0157 - 86165495

Tisch mit Milchglasplatte mintgrün,
eingefasst in Alu-Gestell. Stck Preis 35,- Euro el.: 04393 / 971366 oder 0152 09258517

Treppen, Fassaden sowie Fugensanierung
werden von uns ausgeführt. Tel.: 04321 - 68346, Mobil: 0157 - 86165495

MIETGESUCHE

Haus, Eigentumswhg.,
in Boostedt von priv. zu kaufen gesucht. Gerne in Nähe Rantzau Kaserne (nicht Bedingung). Telefon: 04532 - 801241

VERKAUF

Tisch mit Milchglasplatte mintgrün,
eingefasst in Alu-Gestell. Stck Preis 35,- Euro el.: 04393 / 971366 oder 0152 09258517, Nur an Selbstabholer, 0,85 tief, 2,00breit, 0,71 Höhe

ALLES - HAUSHALT,
+3 Jahre Tag und Nacht Handarbeiten, Gr, Kle, Billigverkauf da unheilbar krank, Pommernstr.24, Henstedt-Ulzburg, von 10.00 - 17.00 Uhr, Tel.: 0176 - 26057501

ANKAUF

WK1 WK2 Privatsammler
aus NMS sucht Orden usw. bis 1945. Bitte alles aus dieser Richtung anbieten. Zahle fair und seriös. 0178 / 5685318

KFZ

Ankauf, auch für Export:
Pkw, Klein-Busse, Lkw, Gel.Wagen,alle Marken, auch defekt, TÜV-Fäll.,& Unfall. Fairer Preis, Tel. 04191 - 7226758 od. 0170-5339005. Zahle sehr guten Preis!

Opel Vectra 1,8
EZ 4/96, TÜV 5/15, gepflegt, 750,-, Tel.: 0160 - 7783706

VERMIETUNGEN

Boostedt Stadtvilla,
3-Zimmer Komfort-Whg. 89 qm, 1. OG rechts, Südbalkon, Kfz-Stellpl., zu vermieten. Telefonnummer: 04393 - 734

FERIENWOHNUNGEN

Sylt / Wenningstedt,
1-Zi.-App. frei (bis 3 Pers.), sep. Küche, gr. Südbalkon, Parkplatz, 5 min zum Strand. Tel.: 04321 / 82435

Impressum

Markt-Echo Nord
Hausanschrift: Industriestraße, 24598 Boostedt
Tel. 04393 - 971355 • Fax: 04393 - 971356
e-Mail: info@markt-echo-nord.de
Internet: www.markt-echo-nord.de
Verlagsleitung : Jörg Stricker
Anzeigenberatung: Babro Benecke, Dagmar Rathmann, Iris Leplow, Christiane Kleen, Catharina Bernhardt, Jennifer Holzhäuser, Jaqueline Briedis.
Verantwortliche Redaktion: Christine Schröder, Andrea Ganzon, Jörg Stricker
Satz & Layout Abt. Leitung: Janina Glüsing,

Markt-Echo Nord erscheint zweiwöchentlich und wird kostenlos verteilt. Für unangeforderte Zusendungen von Manuskripten besteht keine Haftung. Beiträge, die mit Namen oder Initialien des Autors gekennzeichnet sind, geben nicht unbedingt die Meinung der Redaktion wieder. Nachdruck auch auszugsweise ist nur mit Genehmigung des Verlages gestattet. Die Redaktion hat das Recht Manuskripte zu kürzen. Reklamationen müssen unverzüglich, jedoch spätestens 7 Tage nach Erscheinen, erfolgen. Vom Verlag gestaltete Anzeigen sind urheberrechtlich geschützt. Sie können nur mit Genehmigung anderweitig verwendet werden. Zur Zeit gilt die Anzeigenpreisliste 1/2014 Redaktionsschluss: Jeweils donnerstags in den ungeraden Wochen.

MarktEcho NORD Aktuelles aus Stadt und Land
Teilnahme an Verlosungen auf facebook. Like
JETZT AUCH auf facebook
facebook.com/marktechonord

Inh.: Andrea Ganzon
Nigel Nagel Neue Nägel
Telefon (04393) 97 13 65
Handy (0 15 20) 92 38 517

lüdtke
mühlenhof 2-4
24534 Neumünster
tel. 04321/41991-14

Gold- und Silberankauf
in jeder Form, Schmuck, Zahngold, Münzen, Burchgold,usw. fachmännische Analyse & seriöse Abwicklung

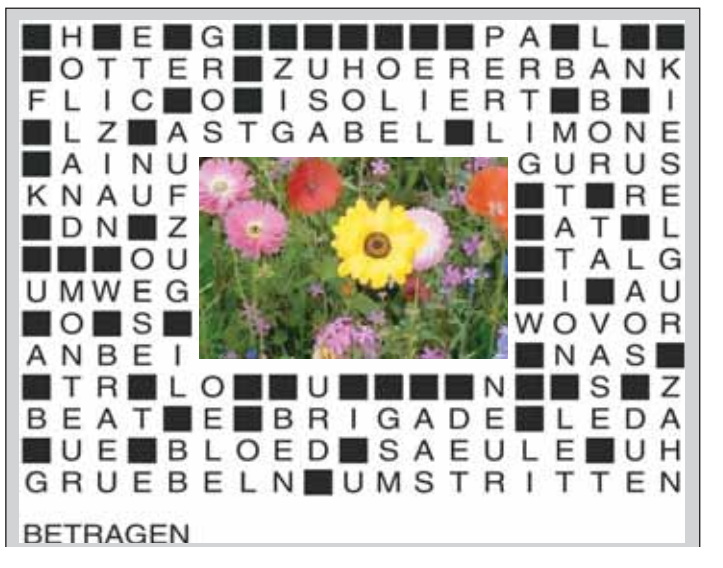

-Anzeige-

www.citroen.de

VOLLGEPACKT BIS UNTERS DACH

CITROËN BERLINGO SELECTION | 13.990,– €*

- LED-TAGFAHRLICHT
- BLUETOOTH®-FREISPRECHEINRICHTUNG
- KLIMAANLAGE
- GESCHWINDIGKEITSREGLER UND –BEGRENZER
- CD-SOUNDSYSTEM MIT MP3
- U.V.M.

DER CITROËN BERLINGO SELECTION
MIT UMFANGREICHER AUSSTATTUNG.

CRÉATIVE TECHNOLOGIE

CITROËN

*Privatkundenangebot gültig bis zum 31.10.2014. Abb. zeigt evtl. Sonderausstattung/höherwertige Ausstattung.

CITROËN empfiehlt TOTAL

Kraftstoffverbrauch kombiniert von 7,3 bis 4,4 l/100 km, CO_2-Emissionen kombiniert von 169 bis 115 g/km. Nach vorgeschriebenem Messverfahren in der gegenwärtig geltenden Fassung. Effizienzklasse: D–A+

AUTOHAUS Süverkrüp

Autohaus Süverkrüp GmbH & Co. KG (H) • Grüner Weg 45 • 24539 Neumünster •
Telefon 04321 / 2004740 • Fax 04321 / 2004750 • www.sueverkruep.de

(H)=Vertragshändler, (A)=Vertragswerkstatt mit Neuwagenagentur, (V)=Verkaufsstelle